

La più completa offerta  
di soluzioni gestionali  
per aziende e professionisti

Commercialisti		E-Commerce		Agenzie di Viaggi		
<b>Aziende</b>		<b>Negozi</b>		<b>Amministratori</b>		
						
						
<b>Ristoranti</b>	<b>Autoscuole</b>	<b>Lavoro</b>		<b>Alberghi</b>	<b>Pratiche Auto</b>	<b>Siti Web</b>

## Sommario

Dylog Italia Spa.....	p. 3
Gruppo Buffetti Spa.....	p. 5
Aziende.....	p. 7
Fashion e Retail.....	p. 21
Commercialisti, Consulenti del Lavoro e Amministratori d'Immobili.....	p. 25
Turismo e Ristorazione.....	p. 43
Autoscuole e Agenzie Pratiche Auto.....	p. 51
Soluzioni e Servizi Web.....	p. 55
Controllo Accessi e Rilevazione Presenze .....	p. 59

## Storia e strategia di Gruppo

Innovazione, ricerca e attenzione alla qualità hanno portato Dylog ad essere uno dei leader nazionali nel settore dell'Information Technology.

### Da oltre trent'anni, Dylog significa serietà, qualità, affidabilità.

La capacità di anticipare le esigenze del mercato fa di Dylog un solido punto di riferimento ed un partner insostituibile per migliaia di aziende e di liberi professionisti, in grado di offrire valore aggiunto alle loro attività.

**Dal 1980 Dylog ha prodotto una crescita costante**, frutto di una politica che ha sempre privilegiato l'efficienza e la visione a lungo termine. La solidità e la concretezza che contraddistinguono Dylog, l'hanno portata ad acquisire e integrare altre aziende leader.

La prima significativa acquisizione è avvenuta nel 1992 con **Alpisoft**. Negli anni a seguire entrano a far parte del gruppo Dylog Italia S.p.A. società come: **Cds, Prassi, Omega Data, Dagep, Komec**.

Nel 2005 Dylog acquista da Telecom Italia Media S.p.A. il **Gruppo Buffetti S.p.A.**

Con sede a Roma e 650 punti vendita dislocati su tutto il territorio nazionale, Buffetti è il leader italiano della distribuzione di prodotti, servizi e soluzioni per l'ufficio.

Nell'ultimo decennio, Buffetti si è anche qualificato come riferimento di mercato per commercialisti, albergatori, ristoratori, negozi di abbigliamento e aziende, proponendo proprie soluzioni software, grazie anche al ruolo di consulenza e assistenza garantito ai propri Affiliati distribuiti in tutt'Italia.

Nel 2006 **Seasoft S.p.A.**, di Catania, azienda storica nella produzione di software gestionale per Commercialisti, Consulenti del Lavoro ed Aziende, entra a far parte del gruppo Dylog.

Nel 2007 Dylog acquisisce **Cronos S.r.l.**: impresa di Lecco che opera nei settori della rilevazione presenze e controllo accessi. Società importante con migliaia d'installazioni in tutte le aree di business: dalla grande distribuzione all'industria, dal commercio al credito, dai servizi agli enti pubblici.

Nel 2013 il Gruppo Buffetti S.p.A., in accordo con la controllante Dylog Italia S.p.A., acquisisce, da **Verona Software**, lo sviluppo, la manutenzione, la distribuzione e l'assistenza dei sistemi software per il mondo della ristorazione "Bacco", assicurandosi un parco clienti di circa 6 mila unità.

Guarda il video  
di presentazione  
Dylog Italia

# Dylog Italia S.p.A.

## Storia e strategia di Gruppo

Dal 1992 ad oggi, Dylog è quindi divenuta la capogruppo di una serie d'aziende che, nel loro complesso, generano un **fatturato di circa 150 milioni di euro**.

Con **tre sedi operative sul territorio nazionale** (Torino, Milano, Castelfranco Veneto) e **una in Francia**, in cui trovano impiego circa **300 addetti diretti**, **Dylog fattura oltre 32 milioni di euro**, a conferma di un trend in crescita costante.

Nel tempo, Dylog è, quindi, diventata uno dei principali gruppi del mercato italiano dell'Information Technology, in grado di proporre soluzioni all'avanguardia, in diversi settori, come:

- software gestionale per aziende e professionisti
- controllo qualità a raggi X
- videosorveglianza digitale
- rilevazione presenze e controllo accessi.

Lo sviluppo delle varie soluzioni è affidato a gruppi di lavoro dedicati, in grado di valutare, sulla base delle **migliori e più performanti tecnologie presenti sul mercato**, su quali piattaforme di sviluppo operare, a seconda delle esigenze dei clienti di ogni ambito e settore.

Le applicazioni create e applicate sono, quindi, interamente indirizzate a mettere a disposizione dei clienti **soluzioni facilmente usabili, stabili e qualitativamente eccellenti**.

Ecco perché il parco consolidato software supera i **60 mila clienti** in tutta Europa.

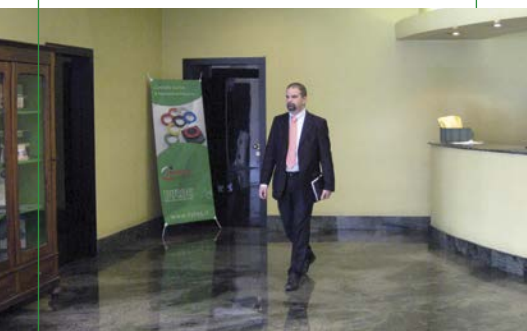

## Il servizio di assistenza telefonica e teleassistenza

Dylog eroga, quotidianamente, servizi di assistenza telefonica e teleassistenza, con **personale altamente qualificato** e aggiornato su tutti gli aspetti funzionali e normativi di prodotto.

Grazie a una gestione altamente ottimizzata delle code telefoniche del centralino, **il cliente entra rapidamente in contatto con l'operatore** che conosce il programma in possesso del chiamante.

Lo staff è costituito da circa 120 operatori tecnici specializzati. Gli operatori sono, quindi, dei veri e propri "assistenti" pronti a seguire il cliente fino alla completa soluzione del problema.

Dylog, inoltre, garantisce interventi on-site e on-line con una rete tecnico/commerciale di oltre 300 partner, diffusa su tutto il territorio nazionale.

## Il nome storico della modulistica e delle soluzioni per l'ufficio

Il **Gruppo Buffetti** fa parte del patrimonio aziendale italiano. La Società fu **fondata nel lontano 1852** ed ha attraversato tutta la storia d'Italia: dall'Unificazione, alle Guerre Mondiali, fino ai giorni nostri.

Il segreto del suo successo è semplice, ma esclusivo: **la capacità di pensare in modo sempre nuovo**. Che tradotto in termini concreti ha rappresentato la capacità di essere sempre al fianco del mondo del lavoro con **le soluzioni migliori al momento giusto**.

Grazie al suo vissuto, fatto di **profonda conoscenza del mercato** e delle sue leggi, di continui investimenti in ricerca e produzione, di cortesia e attenzione al cliente, il marchio Buffetti è leader nel settore dei prodotti e dei servizi per l'ufficio.

Oggi Buffetti è la più grande azienda italiana di riferimento per il mondo del lavoro grazie all'offerta molto ampia e qualificata di **prodotti esclusivi e servizi innovativi**, tra i quali il software gestionale, la modulistica professionale, articoli di cancelleria e archivio, proposte di arredo e regalistica.

Questa vasta gamma di proposte per professionisti, imprese, artigiani, commercianti e studenti è offerta attraverso una **rete nazionale di 650 punti vendita** in franchising.

## Un modello di business che guarda al futuro

In particolare nell'ultimo decennio, Buffetti si è qualificato anche come riferimento di mercato per commercialisti, albergatori, ristoratori, negozi di abbigliamento ed aziende con le proprie soluzioni di software gestionale grazie anche al ruolo di consulenza ed assistenza garantito dai propri Affiliati sul territorio.

Dal 2005 il Gruppo Buffetti è di proprietà della Dylog Italia S.p.A.

Dall'attività sinergica tra Dylog e Buffetti, nasce uno dei gruppi leader nello sviluppo e produzione di software gestionali.

Soluzioni affidabili e innovative utilizzate da migliaia di imprese e di professionisti grazie a una rete di distribuzione estesa e capillare su tutto il territorio nazionale.

# Soluzioni per Aziende

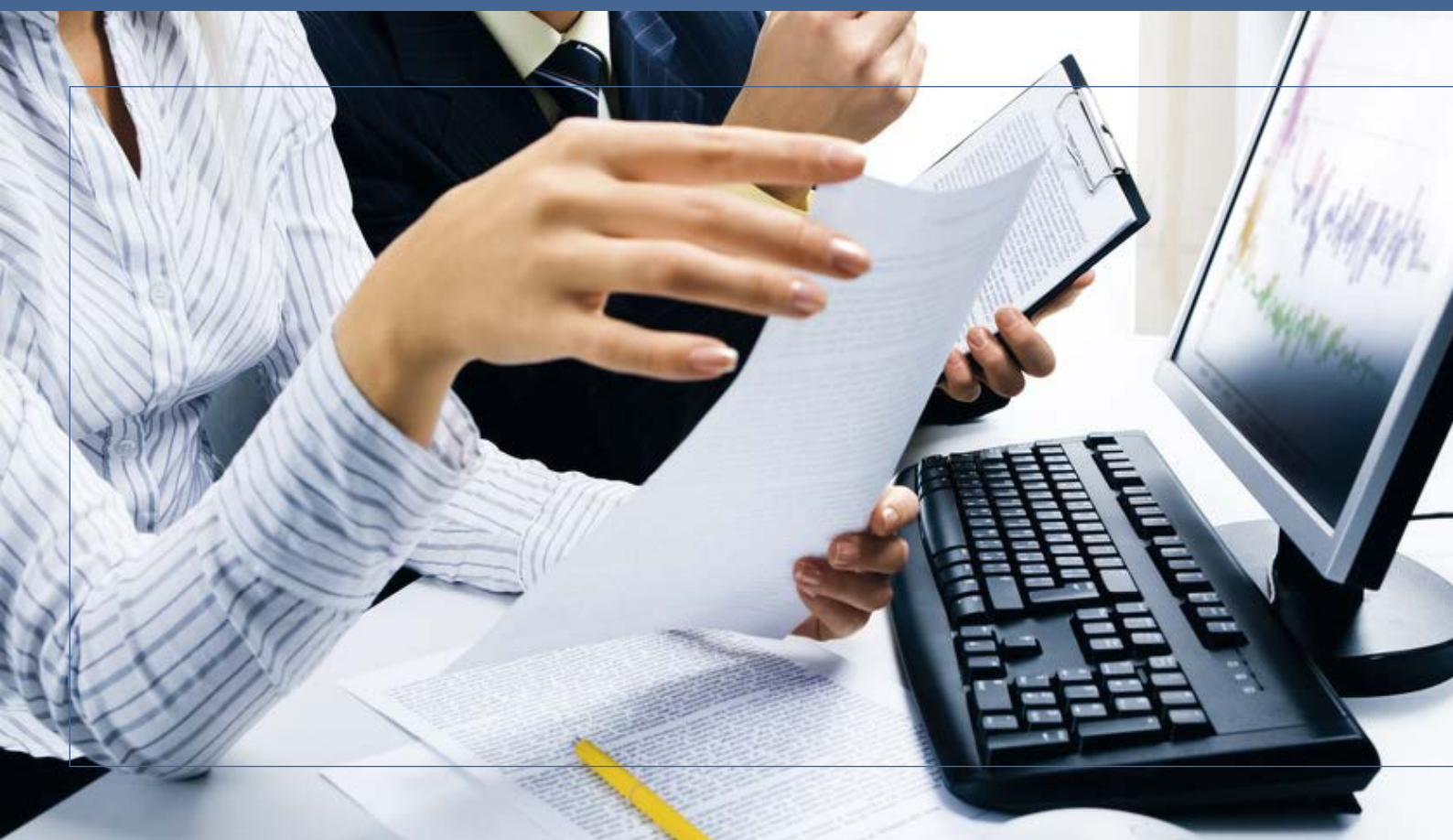

# Piccole aziende e artigiani

## EasyBusiness

Nel caso della **piccola impresa** è fondamentale che gli **strumenti gestionali** siano non solo precisi e affidabili, ma anche **semplici da usare, pratici ed economici**.

Easy Business, grazie ai moduli **Contabilità**, **Magazzino** e **Vendite**, è caratterizzato dalla massima economicità di gestione, che si traduce in un'installazione e in un avviamento veramente alla portata di utenti non specializzati.

Le modalità operative consentono un immediato utilizzo delle procedure da parte dello stesso personale addetto alla gestione manuale delle pratiche contabili e amministrative.

## Easy Business: Aree Applicative e Funzionalità

### Contabilità Ordinaria e Semplificata

- Gestione Prima Nota semplice e veloce
- Piano dei Conti con archivi precaricati
- Causali contabili precaricate e personalizzabili
- Report contabili e fiscali completi ed esaustivi

### Modulo Vendite

- Gestione completa di offerte e ordini
- Gestione bolle e fatture
- Gestione listini, sconti e omaggi
- Gestione ricevute bancarie e remote banking

### Modulo Magazzino

- Analisi di magazzino
- Indici di copertura e rotazione
- Grafici automatici
- 14 tipi di valorizzazioni
- Valorizzazioni fiscali LIFO, FIFO e LIFO continuo
- Codici a barre

### Modulo Kit Shop

- Vendita al banco
- Integrazione con registratori di cassa e terminalini
- Emissione scontrini e ricevute fiscali

Guarda i video  
demo di  
Easy Business

# Aziende commerciali e di servizi

## Manager<sup>up</sup>

Una **solida e collaudata piattaforma gestionale**, sviluppata con tecnologie all'avanguardia e adottata da migliaia di aziende commerciali, produttive e di servizi.

Le suite applicative **Manager Up** e **OpenManager** sono gli strumenti ideali per operare agevolmente in un campo in costante evoluzione come la gestione aziendale.

ERP completo, multiutenza, utilizzo di potenti database relazionali, multimedialità, e apertura sul web, sono tra le caratteristiche salienti degli applicativi.

### I gestionali client-server a misura d'utente

Completamente basati su standard, gli applicativi sfruttano al massimo le potenzialità delle nuove tecnologie: innovativi nella veste grafica e nelle funzionalità, conservano un'estrema semplicità di utilizzo.

Grazie alla **struttura modulare** degli applicativi, l'utente può scegliere quali moduli attivare in base alle reali esigenze. In qualsiasi momento sarà possibile integrare il programma con ulteriori funzionalità, senza alcuna penalizzazione in termini di prestazioni.

### PRESTAZIONI AL TOP DELLA TECNOLOGIA

- Utilizzo di database relazionali
- Installazione guidata tramite wizard
- Help in linea su tutte le principali funzioni
- Totale integrazione con word processor e fogli elettronici
- Aggiornamenti in tempo reale via Internet
- Possibilità di integrazione con applicazioni multimediali
- Estrazione di qualsiasi dato in maniera trasparente
- Modularità totale
- Interfaccia personalizzabile da ogni singolo utente
- Gestione automatica dei salvataggi e ripristini dei dati
- Oltre 50 tabelle precaricate: comuni d'Italia, nazioni estere, lingue, anagrafica banche con codici CAB e ABI, codici IVA...
- Gestione della sicurezza tramite password
- Ricerche di dati tramite il contenuto parziale dei campi
- Creazione di query SQL pubbliche o riservate, per ricerche mirate
- Regole di selezione per stampe o elaborazioni, memorizzabili e richiamabili
- Anteprima a video delle stampe e creazione di file TXT, RTF, XLS o PDF inviabili via e-mail
- Possibilità di modificare e personalizzare il layout delle stampe

Lista Documenti (A00197.02)												
Archivio												
	Tipologia	Numero	Data Stato	Vi Ordine	Data Vi Ordine	Agente1	Agente2	Capobase	Connessione	Valuta	Valore Pagamento	Causa Maga
195.00.00001 - ROLFO SPA												
Ordine	A	163	14/09/2015	Completato da Evadere		00:00:00	SEBASTIANO PICCOLO		E	350.000,00	R1 - Fiba a 90.90.120	028 - Ordine
Ordine	A	167	15/09/2015	Completato da Evadere		00:00:00	SEBASTIANO PICCOLO		E	75.50	R1 - Fiba a 90.90.120	028 - Ordine
Ordine	A	161	22/09/2015	Completato da Evadere		00:00:00	SEBASTIANO PICCOLO		E	3.060,00	R1 - Fiba a 90.90.120	028 - Ordine
Ordine	A	126	18/05/2015	Completato da Evadere		00:00:00	ROLFO SAS		E	250,00	P86 - Ricicleria Bancaria 30/90	028 - Ordine
Ordine	A	125	18/05/2015	Completato da Evadere		00:00:00	ROLFO SAS		E	131,20	P86 - Ricicleria Bancaria 30/90	028 - Ordine
Ordine	A	124	18/05/2015	Parzialmente Evaso		00:00:00	ROLFO SAS		E	20.348,00	P86 - Ricicleria Bancaria 30/90	028 - Ordine
Fattura	A1	254	21/09/2015						E	6.623,50	P86 - Ricicleria Bancaria 30/90	028 - Ordine
BANADOT	D	46	18/05/2015						E			
Brogliaccio	D	1006	18/05/2015						E	4.272,29	P86 - Ricicleria Bancaria 30/90	027 - Evaso
BANADOT	D	41	18/05/2015						E			
Brogliaccio	D	1007	18/05/2015						E	2.136,85	P86 - Ricicleria Bancaria 30/90	027 - Evaso
BANADOT	D	48	18/05/2015						E			
Brogliaccio	D	1010	18/05/2015						E	23.156	P86 - Ricicleria Bancaria 30/90	027 - Evaso
Ordine	A	121	14/05/2015	Completato da Evadere		00:00:00	ROLFO SAS		E	114.119,41	P86 - Ricicleria Bancaria 30/90	028 - Ordine
Ordine	A	107	04/05/2015	Completato da Evadere		00:00:00	ROLFO SAS		E	104,95	P86 - Ricicleria Bancaria 30/90	028 - Ordine
Ordine	A	106	04/05/2015	Completato da Evadere	111/4	04/05/2015	ROLFO SAS		E	3.445.546,23	P86 - Ricicleria Bancaria 30/90	028 - Ordine
Ordine	A	104	30/04/2015	Completato da Evadere		00:00:00	ROLFO SAS		E	500,00	BB - Bonifico bancario	028 - Ordine
Ordine	A	100	24/04/2015	Completato da Evadere		00:00:00	ROLFO SAS		E	1.000,00	P86 - Ricicleria Bancaria 30/90	028 - Ordine
Ordine	A	91	20/03/2015	Completato da Evadere		00:00:00	ROLFO SAS		E	5.035,00	BB - Bonifico bancario	028 - Ordine
Ordine	A	90	18/03/2015	Completato da Evadere		00:00:00	ROLFO SAS		E	1.000,00	BB - Bonifico bancario	028 - Ordine
Ordine	A	86	02/03/2015	Completato da Evadere		00:00:00	ROLFO SAS		E	2.500,00	BB - Bonifico bancario	028 - Ordine
Ordine	A	85	27/02/2015	Completato da Evadere		00:00:00	ROLFO SAS		E	4.250,00	BB - Bonifico bancario	028 - Ordine
Ordine	A	80	28/01/2015	Completato da Evadere		00:00:00	ROLFO SAS		E	9.444,26	12R - R.B. 12/PATE D.F.F.M.	028 - Ordine
Ordine	A	79	28/01/2015	Completato da Evadere		00:00:00	ROLFO SAS		E	9.444,26	12R - R.B. 12/PATE D.F.F.M.	028 - Ordine
Ordine	A	77	28/01/2015	Completato da Evadere		00:00:00	ROLFO SAS		E	4,25	12R - R.B. 12/PATE D.F.F.M.	028 - Ordine
Ordine	A	76	18/01/2015	Completato da Evadere		00:00:00	ROLFO SAS		E	1,20	12R - R.B. 12/PATE D.F.F.M.	028 - Ordine
Ordine	A	75	13/01/2015	Parzialmente Evaso		00:00:00	ROLFO SAS		E	1.295.778,10	12R - R.B. 12/PATE D.F.F.M.	028 - Ordine
195.00.00002 - CARTALIERFERRA P&S SAS												
Ordine	A	165	08/09/2015	Completato da Evadere		00:00:00	ROLFO SAS		E	60,00	FO - Rimessa Diretta	028 - Ordine
Ordine	A	164	08/09/2015	Completato da Evadere		00:00:00	ROLFO SAS		E	5.000,00	FO - Rimessa Diretta	028 - Ordine
Ordine	A	158	17/09/2015	Completato da Evadere		00:00:00	ROLFO SAS		E	13.332,00	FO - Rimessa Diretta	028 - Ordine
Ordine	A	127	22/09/2015	Completato da Evadere		00:00:00	ROLFO SAS		E	125,00		028 - Ordine
Ordine	A	122	15/09/2015	Completato da Evadere		00:00:00	ROLFO SAS		E	168,000,00		028 - Ordine
Ordine	A	119	13/09/2015	Completato da Evadere		00:00:00	ROLFO SAS		E	11.121,00		028 - Ordine
Ordine	RP	12015	04/09/2015	Completato da Evadere		00:00:00	ROLFO SAS		E	9.900,00		028 - Ordine
Ordine	A	108	04/09/2015	Completato da Evadere		00:00:00	ROLFO SAS		E	1.200,00		028 - Ordine
Ordine	A	87	06/03/2015	Completato da Evadere	19526	06/03/2015	ROLFO SAS		E	30.800,00		028 - Ordine
Ordine	A	83	12/02/2015	Completato da Evadere		00:00:00			E	1.100,00	ACC - Richiesta Accanto (Iba + H&L)	028 - Ordine
195.00.00003 - MOTTURA OROLOGERIA SNC												
Ordine	A	150	21/07/2015	Completato da Evadere		00:00:00			E	5.250,00		028 - Ordine
Ordine	A	84	23/02/2015	Completato da Evadere		00:00:00			E	50.000,00		028 - Ordine
195.00.00004 - VASSALLO SAS												
Ordine	A	133	10/06/2015	Parzialmente Evaso		00:00:00			E	13.346,30	P86 - Ricicleria Bancaria 30/90	028 - Ordine
Ordine	A	132	05/06/2015	Totamente Evaso		00:00:00			E	81,00	P86 - Ricicleria Bancaria 30/90	028 - Ordine
Ordine	A	120	13/05/2015	Totamente Evaso		00:00:00			E	3.168,00	P86 - Ricicleria Bancaria 30/90	028 - Ordine

Guarda i video demo di Manager Up

# Manager Up / OpenManager

## Contabilità Ordinaria e Semplificata

Il modulo di **Contabilità** risolve le **problematiche contabili** e gli **adempimenti fiscali**, racchiudendo tutta l'esperienza Dylog in materia. Multiazendale e multisercizio, consente di tenere simultaneamente sotto controllo la contabilità di più imprese e di diversi esercizi. L'apertura verso altre applicazioni, gestionali o di office automation, rende il modulo uno strumento di lavoro e di controllo avanzato e insostituibile.

### Funzionalità

- Regime Ordinario e Semplificato
- Piano dei Conti precostituito a 2, 3 o 4 livelli
- Grafici comparativi immediati
- Gestione della contabilità di diverse filiali
- Generazione di movimenti simulati
- Ratei e risconti automatici
- Generazione automatica dei movimenti contabili
- Gestione completa dei bonifici
- Gestione dei beni usati
- Integrazione con il modulo Nota Integrativa
- Integrazione con soluzione di Tesoreria
- Gestione IVA per cassa
- Riconciliazione automatica movimenti bancari

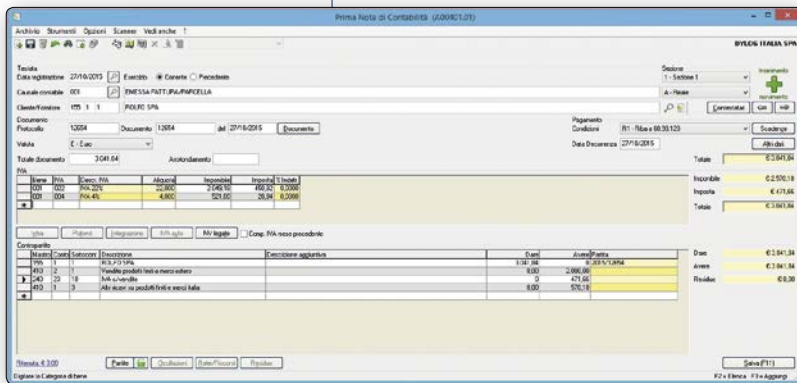

### Gestione ritenute d'acconto

- Ritenute d'acconto
- Certificazione di fine anno
- Trasmissione dati per Modello 770
- E-MENS
- Modulo F24

### Report contabili e fiscali

- Stampe contabili e fiscali
- Giornale di contabilità
- Partitari contabili
- Bilancio d'esercizio
- Bilanci di verifica
- Giornale bollato
- Registro IVA
- Gestione completa dell'IVA
- Apertura e chiusura dell'esercizio automatiche

### Gestione Solleciti

- Gestione intero ciclo di vita del credito
- Iter di sollecito totalmente personalizzabile
- Sollecito su specifica rata o sulla partita
- Storizzazione automatica di tutte le comunicazioni azienda/cliente

### Riclassificazione di bilancio

- Piano dei Conti IV Dir. CEE precaricato
- Stampa del bilancio CEE
- Riclassificazione di bilancio

## Gestione Centri di Costo e Cespiti

Il modulo **Centri di Costo** consente di ripartire la movimentazione di costi e ricavi su centri di costo/ricavo predeterminati, ottenendo report dettagliati sulle attività svolte. La gestione completa dei beni patrimoniali dell'azienda è ottenibile tramite il modulo Cespiti Ammortizzabili.

### Centri di Costo

- Piano dei conti dei centri di profitto (costi/ricavi) a tre livelli
- Budget annuale, ripartito mensilmente
- Prospetti di stampa giornalieri, mensili o annuali
- Analisi di periodi temporali comprendenti diversi esercizi

### Cespiti Ammortizzabili

- Gestione civilistica e fiscale.
- Memorizzazione dei gruppi merceologici.
- Gestione dei beni immobili.
- Anteprese del piano di ammortamento.
- Regime dei beni usati.
- Otto modalità di calcolo.
- Gestione simulazioni contabili.
- Selezione dei dati tramite filtri.
- Gestione maxi cespiti.

### Gestione parco automezzi

- Targhe, date immatricolazione, km percorsi
- Scadenario tagliandi, assicurazioni, ecc.
- Schede carburante
- Dotazioni aggiuntive (satellitare, telepass, ecc.)
- Piani di manutenzione
- Magazzino ricambi
- Gestione multe/riciami

# Aziende commerciali e di servizi

## Gestione Fiscale

L'area **fiscale** è innovativa per caratteristiche tecniche e per facilità di utilizzo. Il nuovo modulo infatti è stato sviluppato in tecnologia .NET, riprendendo i quadri ministeriali approvati dall'Agenzia delle Entrate. Il menù, composto dalle varie icone che identificano i diversi moduli, contempla, oltre le **procedure fiscali**, anche la gestione della delega **F24** e **F23**, degli **immobili**, dei **Sostituti d'Imposta**, della dichiarazione **IVA Annuale**.

### Dichiarazioni dei redditi

- Unico Persone fisiche
- Unico Società di persone
- Unico Società di capitali
- Unico Enti Non Commerciali
- Layout video basato sui modelli ministeriali
- Anteprima di stampa
- Visualizzazione file telematico
- Controllo della congruenza
- Stampa su modulistica laser

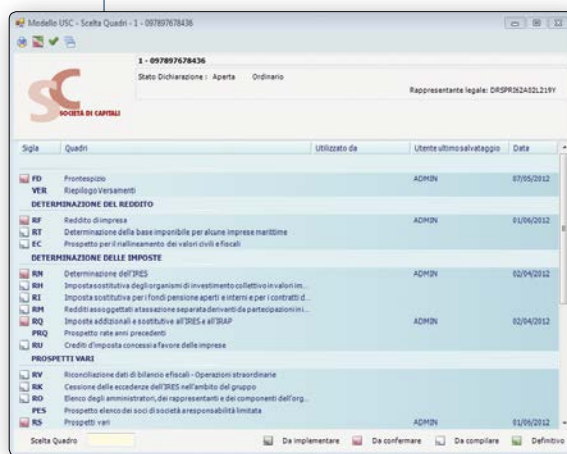

### Gestione ritenute d'acconto

- Ritenute d'acconto
- Certificazione di fine anno
- Trasmissione dati per Modello 770
- E-MENS
- Modulo F24

### Dichiarazione IVA Annuale

- Creazione guidata della dichiarazione
- Generazione automatica del modello
- Gestione dei regimi Normale, Ter, Quater
- Gestione delle dichiarazioni nei casi di società controllanti e controllate, fusioni, scissioni e liquidazioni
- Unificazione della dichiarazione con i vari moduli dichiarativi
- Generazione automatica della Comunicazione Annuale Dati IVA

### Gestione immobili

- Gestione IMU
- Inserimento dati degli immobili con o senza l'uso della Banca Dati Immobili
- Calcolo automatico della rendita catastale
- Gestione dei periodi di validità

## Gestione Acquisti

Anch'esso integrato con gli altri, il modulo **Acquisti** amministra il ciclo commerciale passivo. Consente di registrare gli ordini ai fornitori e genera i documenti di carico di magazzino e le relative fatture. La registrazione dei documenti commerciali di acquisto provvede ad aggiornare quantità e valore del magazzino. La procedura di contabilizzazione provvede a generare il movimento di contabilità relativo alle fatture.

### Funzionalità

- Generazione delle fatture immediata o differita
- Contabilizzazione delle fatture con trasferimento in Prima Nota
- Cruscotto acquisti con proposte parametriche di riassortimento
- Generazione automatica dei movimenti contabili con imputazione ai centri di costo
- Gestione contributi CONAI / RAEE
- Gestione di quattro sconti riga più uno sconto in chiusura

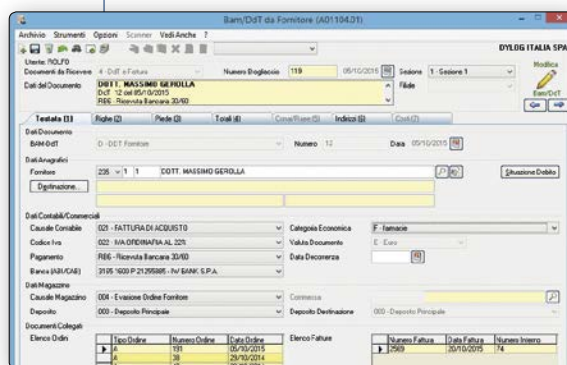

- Gestione articoli con unità di misura diverse da quelle impostate per il magazzino
- Carico/scarico dei lotti/matricole
- Documenti di reso e di conto lavorazione
- Gestione di più tipologie di documenti con diverse numerazioni (assoluta o annuale)
- Layout di stampa completamente personalizzabile
- Gestione di diversi listini fornitori
- Listini fornitori importabili in formato elettronico
- Sconti a scaglione di valore o quantità
- Possibilità d'invio documenti tramite PEC (Posta Elettronica Certificata)

### Richieste d'acquisto automatiche

- Generazione automatica degli ordini sulla base degli ordini clienti inseriti nelle vendite
- Copertura scorta minima
- Criteri di selezione
- Gestione iter autorizzativi
- Gestione delle versioni
- Invio automatico di e-mail ai vari step autorizzativi
- Integrazione con il modulo MRP

# Manager Up / OpenManager

## Gestione Vendite

Completamente integrato con gli altri moduli, quello delle **Vendite** è stato creato per gestire tutti i documenti commerciali. L'emissione dei documenti di vendita genera, in tempo reale, l'aggiornamento dei corrispondenti campi nei moduli Contabilità e Magazzino.

### Funzionalità

- Trasformare delle offerte in ordini, con evasioni totali, parziali od in esubero
- Memorizzare dei modelli di ordine riutilizzabili
- Gestione parametrica degli sconti a listino
- Trasferimento dei dati in prima nota, con generazione dei movimenti contabili e imputazione automatica ai centri di ricavo
- Gestione di quattro sconti riga più uno sconto in chiusura
- Gestione articoli con unità di misura diverse da quelle impostate per il magazzino
- Gestione contributi CONAI / RAEE
- Controllo del carico/scarico dei lotti/matricola
- Gestione di più tipologie di documenti con diverse numerazioni (assoluta o annuale)
- Gestione sconto in merce
- Layout di stampa completamente personalizzabile
- Gestione di listini promozionali con sconti a scaglione di valore o quantità
- Inserimento documenti con codifica interna, associata al cliente oppure al fornitore
- Generazione dei documenti tramite inserimento del codice a barre abbinato all'articolo, o tramite importazione da file esterno
- Possibilità d'invio documenti tramite PEC (Posta Elettronica Certificata)

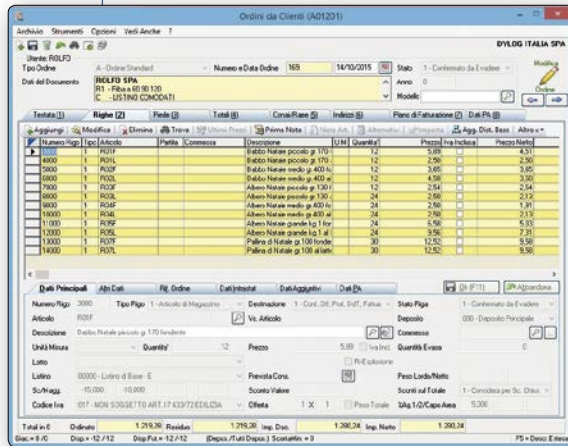

### Gestione Agenti

Una gestione totalmente parametrica consente di affrontare logiche e casistiche molto articolate di remunerazione dell'agente.

- Tre agenti gestibili su ogni documento
- Provvigioni per zona
- Provvigioni per sconto
- Calcolo sul fatturato, sullo scaduto, sull'incassato
- Distinta fatture per agente
- Scadenario fatture per agente
- Autofattura agenti
- Conteggio dell'Enasarco

### Vendita al Banco

- Inserimento rapido degli articoli anche tramite codice a barre
- Collegamento con il registratore di cassa ed emissione diretta dello scontrino
- Emissione diretta di bolle, ricevute fiscali e fatture
- Tasti diretti programmabili (impostazione automatica di un articolo nello scontrino)
- Possibilità di utilizzo tramite video touch screen
- Collegamento tra punti vendita via FTP (ideale per il franchising)

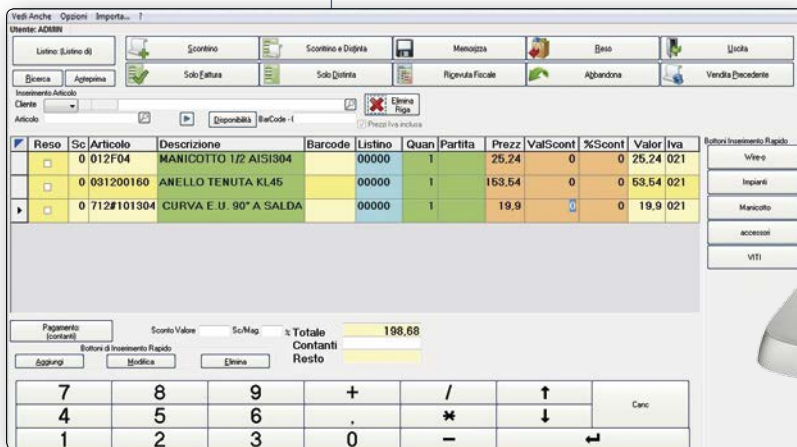

# Aziende commerciali e di servizi

## Gestione Magazzino

Una struttura parametrica, una grande flessibilità, la possibilità di gestire contemporaneamente più magazzini (reali o virtuali) per ognuna delle ditte attivate, una gestione completa dei materiali sotto l'aspetto contabile, gestionale e fiscale, un'anagrafica articoli particolarmente ricca, sono solo alcuni dei punti di forza del modulo **Magazzino**. A tutti gli articoli possono essere abbinati testi, immagini o filmati, in modo da creare un catalogo multimediale della merce stoccata.

Il modulo è collegato con le gestioni commerciali (Vendite, Acquisti, Statistiche) e produzione del programma: l'inserimento dei documenti commerciali provvede all'aggiornamento dei valori progressivi di magazzino, grazie a causali circostanziate. È possibile generare ex-novo progressivi di magazzino non contemplati. L'anagrafica articoli consente la creazione di campi personalizzati, integrati nell'applicativo con quelli di default.

### Funzionalità

- Verifica dei saldi e delle valorizzazioni di magazzino, generale o per singolo deposito, reale e virtuale, secondo diverse logiche
- Progressivi di valorizzazione personalizzati
- Confronti e simulazioni utilizzando fino a cinque progressivi diversi
- Gestione completa di tracciabilità e rintracciabilità tramite lotti e Serial Number
- Causali di magazzino con possibilità di gestire ogni sorta di movimentazione
- Movimenti di magazzino reali o simulati
- Gestione di più distinte base per articolo
- Stampa delle etichette con tutte le informazioni necessarie
- Ricodifiche articoli anche ad attività avviate
- Generazione di liste di prelievo a partire da ordini o ddt
- Gestione delle giacenze anche per singola Commessa
- Analisi di magazzino (indici di copertura e rotazione, analisi ABC, analisi ricarico medio)
- Reportistiche specifiche con controllo degli impegni di magazzino e composti realizzabili
- Totale apertura verso fogli elettronici o word processor, con anteprima a video di tutte le stampe ed esportazione file in formato testo, Word, Excel o pdf
- Possibilità di importare dati da file esterni generati secondo le specifiche Dylog

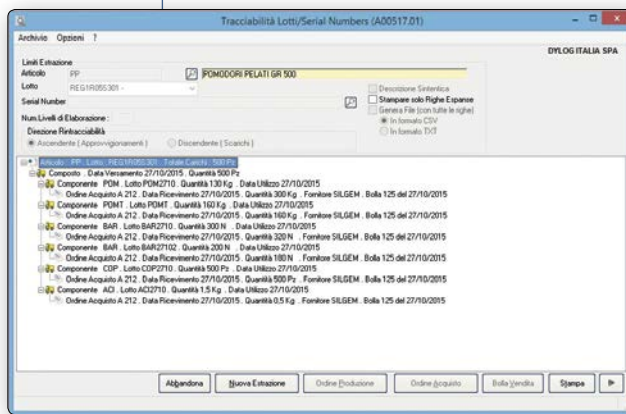

## Siti Web & E-Commerce

### Dylog, con le sue soluzioni online, va oltre i classici siti-portal vetrina

Aprirsi al Web è il modo più semplice ed efficace per tenere testa ai propri competitor di settore, garantendosi maggior visibilità e un significativo abbattimento dei costi di gestione.

Dylog, con i propri professionisti del web, è in grado di offrire **siti e-Commerce** integrati con i propri gestionali, siti integrati con altri gestionali o siti e-Commerce indipendenti.

La **Web-agency interna** a Dylog (composta da grafici e sviluppatori web), inoltre, è in grado di realizzare template adatti alle esigenze della clientela.

I siti e-Commerce Dylog sono:

- Integrati con i principali comparatori di prezzi
- Integrati con Google Shopping
- Integrati con eBay e Amazon
- Multilingua e Multivaluta

Dylog, inoltre, è in grado di offrire consulenze (Seo/Sem) per ottenere un ottimo posizionamento naturale all'interno dei principali motori di ricerca.

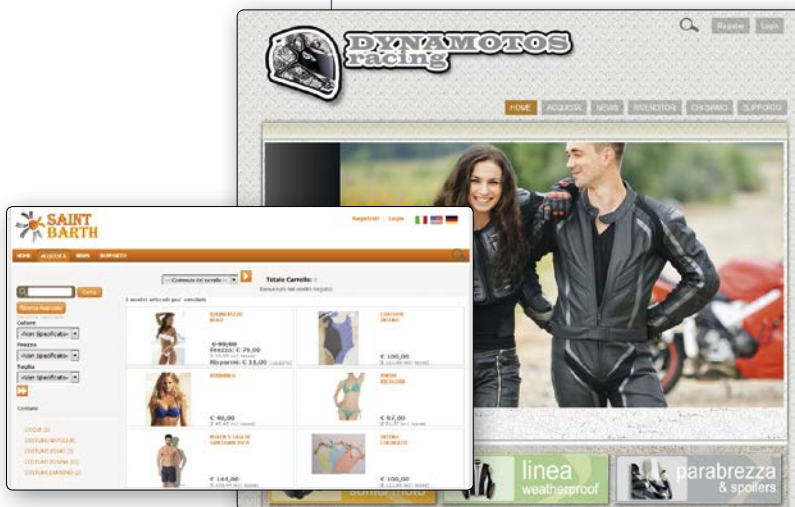

## Statistiche Professional

Il modulo **Statistiche Professional** è uno strumento innovativo, semplice e intuitivo studiato per **permettere alle aziende di analizzare i propri dati in totale libertà**, scegliendo in autonomia gli elementi da monitorare e di navigare tra i dati con logiche analoghe a quelle di Excel.

Grazie a questo nuovo modulo in pochi clic, è possibile ottenere subito **grafici, viste personalizzate, dettagli di periodo e molto altro**.

### Caratteristiche funzionali

- Ambiente proprietario sviluppato in .Net
- Griglia pivot evoluta che consente un'analisi, semplice e dinamica, dei dati messi a disposizione dall'applicazione
- Analisi dei dati semplice ed intuitiva tramite una griglia che riporta nell'ordine prescelto tutte le informazioni a disposizione
- Possibilità di selezione e spostamento delle informazioni da un'area all'altra con semplici drag'n'drop
- Gestione drill down e filtri avanzati per individuare e analizzare i dati di interesse
- Personalizzazione e salvataggio delle impostazioni di analisi e dei filtri per una più rapida consultazione dei dati da parte di diversi utenti
- Nessuna installazione aggiuntiva. Il modulo è compreso all'interno del gestionale ed è totalmente interconnesso al database di prodotto

- Una volta analizzate le informazioni di interesse, è possibile risalire all'origine del dato "richiamando" le finestre dei relativi dati base (anagrafica cliente, articoli, agente, visualizzazione documento...) relative all'informazione entrando sul gestionale aziendale (es: richiamo dello specifico documento, del movimento di magazzino, della scheda cliente, scheda agente, anagrafica articolo, ecc...)
- È possibile definire viste specifiche per soggetto (Direttore commerciale, Responsabile area, Agente, Amministrazione, ecc...)
- Possibilità di presentare i dati in forma grafica, scegliendo tra le decine di possibilità offerte nativamente dallo strumento
- Esportazione verso Excel
- Possibilità di aggiungere campi calcolati

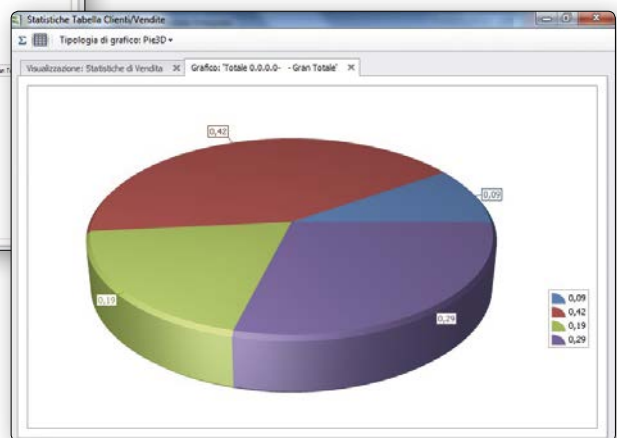
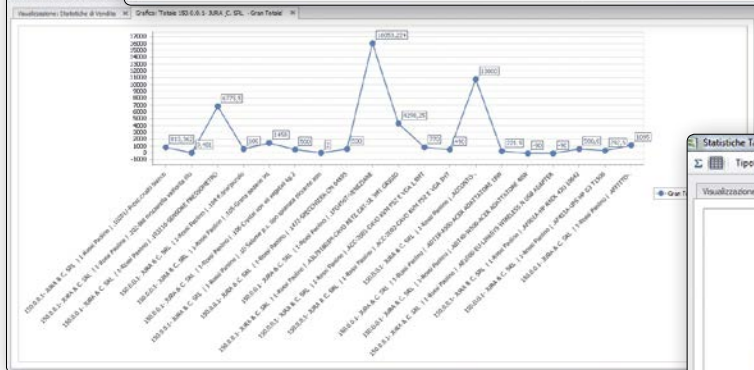
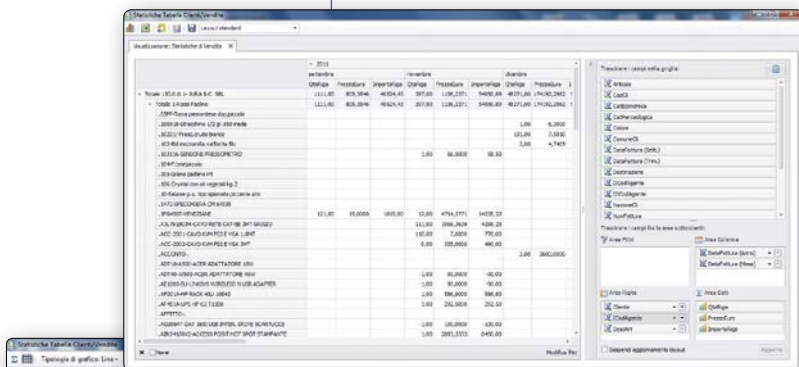

Guarda il video  
demo delle  
Statistiche Pro

# Soluzioni per Aziende

## B2B - APP

### Raccolta Ordini e Logistica di Magazzino

Dylog mette a disposizione dei propri clienti più soluzioni che permettono di avere il gestionale aziendale a portata di click, ovunque e sempre. Ciò per migliorare la relazione e lo scambio di informazioni e dati tra i clienti e la forza vendita o gestire in modo efficace le problematiche di logistica di magazzino

Parliamo di strumenti web o che operano in modo off-line, ideali per:

- **Agenti, rappresentanti o clienti** che – in modo profilato – intendono accedere alle informazioni di interesse nonché avere la possibilità per caricare e acquisire automaticamente gli ordini di vendita. Al settore commerciale possono essere resi disponibili cataloghi multimediali e listini sempre aggiornati: ciò al fine di una più agevole acquisizione degli ordini e di un corretto e più tempestivo flusso d'informazioni da e verso l'azienda.
- **Operatori del magazzino** che gestiscono la rilevazione dell'inventario, piuttosto che il picking in sede di evasione ordini, attraverso dispositivi mobili che agevolano la raccolta e il trasferimento dei dati.

#### Tutti i vantaggi:

- **Più efficienza** - Rendere disponibili in tempo reale tutte le informazioni di interesse a Agenti e Clienti abituali, senza alcun impegno aggiuntivo.
- **Sicurezza** - L'accesso ai dati è profilato e controllato centralmente dal gestore aziendale.
- **Subito online** - L'infrastruttura tecnologica è già disponibile e immediatamente operativa senza ulteriori investimenti. Anche le App possono essere attivate con pochi semplici passaggi.

- **Riduzione dei costi** - Vengono azzerate le inefficienze indotte dal trasferimento puntuale di informazioni via telefono, carta, fax o mail. Conseguentemente viene ridotta la possibilità di errore e liberato tempo del proprio personale da dedicare ad altre attività.

- **Immagine e miglior servizio** - Presentarsi al mercato con servizi H24 offre un'immagine innovativa della propria impresa e migliora significativamente la qualità della relazione con gli agenti e la clientela.

- **Gestione Crediti** - L'agente ha una piena visibilità sulle pendenze dei clienti a portafoglio. Sempre sotto controllo la situazione e il buon fine dei propri ordini e possibilità di intervenire in tempi ristretti ai fini del recupero del credito.

- **Catalogo online** - Basta carta e informazioni obsolete. Il catalogo è online e sempre aggiornato: filmati, schede tecniche, e tutto ciò che consente di presentare al meglio prodotti e servizi. Un'interfaccia intuitiva e filtri di accesso consentono una semplice e rapida individuazione delle categorie e degli articoli di interesse.

- **Listini** - Il listino e le condizioni espone sul catalogo sono legate ad ogni singolo cliente, agevolando, conseguentemente, trattative e trasferimento di informazioni.

- **Geolocalizzazione** - Sapere dove sono i propri clienti, le loro sedi e come raggiungerli. Organizzando le proprie visite secondo diversi criteri (vendite, incassi, tipologia clienti, fatturato prodotto, ecc.).

- **Visione dei Magazzini** - L'agente può avere visibilità sulla reale situazione dei depositi. Conseguentemente può fornire le informazioni di interesse al proprio cliente o acquisire un ordine con la garanzia che possa essere evaso in tempi ristretti.

- **Gestione del magazzino** - Le App consentono di censire tutti i dati di interesse ai fini della rilevazione Inventari (barcode di diverse tipologie, quantità, lotti, scadenze, ecc.) così come è possibile, partendo da una lista di prelievo, predisporre in totale sicurezza l'evasione di ordini clienti particolarmente articolati.

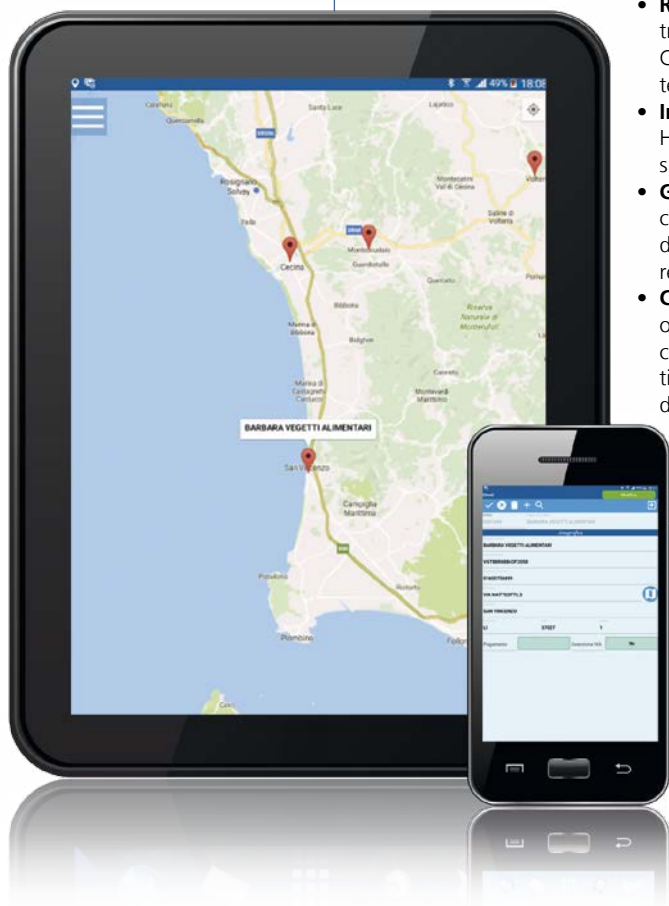

# Soluzioni per Aziende

## Profilo CRM

Il CRM (Customer Relationship Management) non è solo un'applicazione software, ma è un insieme di strategie di business e di tecnologie che ha come elemento focale il cliente con le sue specificità, i suoi desideri e i suoi obiettivi.

### Il cliente al centro del business

Se conosci il tuo cliente, soddisfi al meglio i suoi bisogni. Ecco come Profilo CRM ti aiuta a fidelizzare, vendere, collaborare:

- Estesa copertura funzionale: Marketing, Vendita, Supporto e Assistenza, Analisi dei dati
- Marketing evoluto: telemarketing, email marketing, social marketing
- Interamente Cloud e responsive
- Elevate possibilità di parametrizzazione
- Totalmente integrato con i gestionali Dylog
- Interfaccia intuitiva per rapido start-up
- Utilizzabile da dispositivi mobile, anche in modalità asincrona
- Completamente in italiano
- Servizi di Supporto e Assistenza in italiano

### Una copertura funzionale completa

I moduli principali di Profilo CRM, sviluppati con le più **avanzate tecnologie informatiche**, comprendono:

#### Area Commerciale

Aumenta la **redemption** delle azioni commerciali grazie all'**ottimizzazione dei flussi operativi** e all'**automazione dei processi**.

#### Area Supporto

Una **gestione efficiente** di tutte gli strumenti di supporto (call-center, formazione, portale web...) è alla base di una **clientela soddisfatta e fidelizzata**.

#### Area marketing

Pianificazione di **comunicazioni personalizzate multicanale** (e-mail, mobile, social, web, video...) che garantiscono una **brand experience di sicuro successo**.

### I moduli aggiuntivi

- **Newsletter e email marketing** - Attività massive di direct marketing
- **Area riservata clienti** - accesso autonomo a:
  - » Apertura e gestione ticket e supporto
  - » Area knowledge base e faq
  - » Visibilità stato degli ordini e delle fatture
  - » Cataloghi e listini
  - » Documenti condivisi dall'azienda
  - » Visualizzazione dei propri dati di fatturazione

### Tecnologicamente all'avanguardia

- Creazione di campi, tabelle e maschere video in **totale libertà e autonomia**
- Integrazione con il mondo **Office**, agenda integrata con **Outlook** e **Google Calendar**
- **Importazione ed esportazione** dati automatica o manuale
- **Multi-browser** e adattabile ad ogni tipologia di postazione

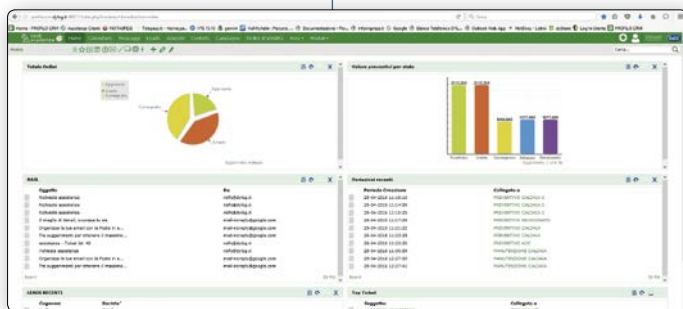

# Aziende di Autotrasporti

**Truck**<sup>up</sup>

**Truck Up**, la soluzione software Dylog per la **gestione dell'azienda di autotrasporto**, garantisce alla piccola impresa non informatizzata una rapida e sicura alternativa alla carta e, all'azienda informatizzata, la potenza di un gestionale completamente integrato con gli aspetti contabili e fiscali.

**Pensato da chi se ne intende**

Il contributo diretto di autotrasportatori, grandi e piccoli, in fase di sviluppo e una serie completa di test, svolta direttamente "sul campo", con decine di clienti pilota, ha permesso di evidenziare quali fossero le reali esigenze della categoria.

Truck Up è, quindi, in grado di garantire la perfetta integrazione tra la gestione contabile e amministrativa aziendale. La duttilità di Truck Up permette il suo utilizzo, al massimo delle potenzialità, a esperti d'informatica e di gestione aziendale come a utenti non specializzati con conoscenze minime sull'utilizzo dei computer.

NumeroIntervento	Descrizione	DataIntervento	Chilometri
15	Filtro Acqua	01/02/2012	0
15	Batterie	20/01/2012	0
18	Impianto Elettrico	20/01/2012	0
12	Antigelo	15/12/2012	0
17	Dischi Tachigrafico	15/12/2012	0
14	Impianto Aria	10/11/2012	0
16	Conv. Eq Pneus	10/11/2012	0
13	Revisione Freni	10/11/2012	0

C	Ordine	Pippo	Scio	Tratta	Clic
	120	1000	LOM	MI-BG	
	115	1000	LOM	BG-BG	
	152	1000	PIE	BG-TO	

Inoltre, grazie alla **totale integrazione con i moduli contabili, fiscali e amministrativi della soluzione Manager Up**, l'applicativo assolve in modo puntuale a tutte le problematiche tipiche di una gestione aziendale (fatturazione, magazzino, vendite, acquisti, dichiarazioni, centri di costo, ecc.).

## Truck Up: Aree Applicative e Funzionalità

Area Applicativa	Funzionalità
<b>Gestione Veicoli</b>	<ul style="list-style-type: none"> <li>Scheda automezzo completa e personalizzabile</li> <li>Calcolo automatico del chilometraggio da schede carburante</li> <li>Gestione dell'eventuale codice satellitare</li> <li>Gestione pneumatici preferenziali</li> <li>Gestione tessere collegate (Viacard, Telepass)</li> <li>Piani di manutenzione automezzi su base chilometrica o temporale</li> <li>Gestione interventi di manutenzione con integrazione con il magazzino</li> <li>Giri pneumatici con tracciabilità attraverso numero di serie e posizionamento</li> <li>Stampe e statistiche complete e funzionali</li> <li>Gestione parchi aziendali attraverso le stesse logiche utilizzate per i mezzi di trasporto</li> </ul>
<b>Gestione Autisti</b>	<ul style="list-style-type: none"> <li>Anagrafica completa autisti</li> <li>Gestione mezzi assegnati</li> <li>Dotazioni ausiliarie</li> <li>Tracciabilità multe e richiami</li> <li>Gestione schede carburante</li> <li>Tessere assegnate</li> <li>Stampe e statistiche complete e funzionali</li> </ul>
<b>Gestione Tratte e Viaggi</b>	<ul style="list-style-type: none"> <li>Gestione dei mezzi e degli autisti per tratte</li> <li>Gestione automatica Costi minimi d'Esercizio</li> <li>Gestione dei padroncini in caso di subappalto</li> <li>Gestione Groupage</li> </ul>

Guarda i video demo di Truck Up

# Aziende di Produzione

**Maker**up

**Maker Up** è la soluzione dedicata alle **imprese di produzione**. La struttura modulare offre all'utente l'opportunità di attivare e di apprendere le funzionalità dell'intero programma a step successivi. Maker Up è dotato di **strumenti di controllo, potenti, flessibili e intuitivi, tecnologicamente all'avanguardia**, in grado di fornire indicazioni puntuali sull'andamento dell'attività della propria azienda.

**Semplice,  
efficiente  
e modulare**

Il modulo **Produzione** di Maker Up è composto da quattro diversi sottomoduli:

- MRP
- Gestione delle unità produttive
- Gestione dei materiali
- Gestione dei costi

Grazie alla **totale integrazione con i moduli contabili, fiscali e amministrativi di Manager Up**, l'applicativo assolve in modo puntuale a tutte le problematiche tipiche di una gestione aziendale (fatturazione, magazzino, vendite, acquisti, dichiarativi, centri di costo, ecc.).

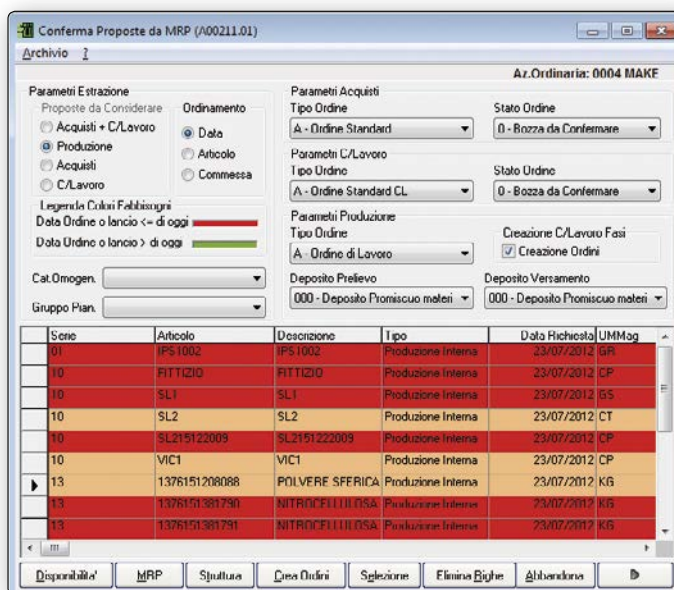

## Modulo MRP

### Gestione "Material Requirement Planning"

- Calendario delle lavorazioni completamente personalizzabile
- Generazione richieste di produzione per MPS
- Disponibilità degli articoli rilevata in tempo reale
- Determinazione fabbisogni (MRP I)
- Ordini di conto lavoro
- Analisi di fattibilità produttiva

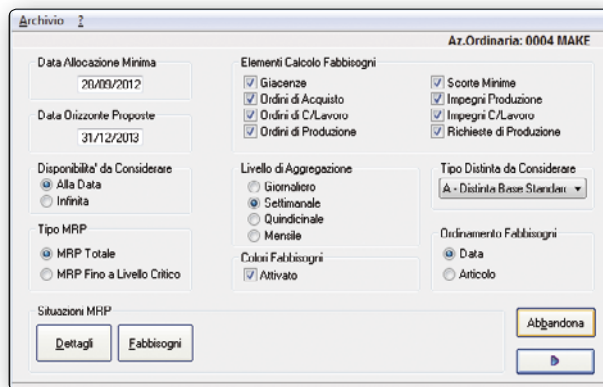

Guarda i video  
demo di  
Maker Up

## Gestione delle attività produttive

### Centri di lavoro

Le unità produttive sono identificate come centri di lavoro riconducibili a una singola macchina, oppure come unità di produzione costituite da più macchine interconnesse. Per ogni centro di lavoro sono definibili: la capacità produttiva in termini di pezzi/ora per articolo e i vari costi orari (manodopera, costi fissi, ammortamenti).

### Cicli di lavorazione

Per produrre un articolo è indispensabile definirne il ciclo produttivo. Esso è costituito da un elenco di fasi di lavorazione la cui codifica dev'essere eseguita preventivamente nell'apposita tabella di definizione delle fasi standard.

### Funzionalità

Identificazione del ciclo con codice articolo a cui si riferisce. Definizione della tipologia della lavorazione: interna o esterna. Per le fasi interne sono definibili: tempi di manodopera, di set-up macchina e di coda nonché, obbligatoriamente, il centro di lavoro su cui eseguire la lavorazione. Numerazione libera delle fasi, permettendo successivi inserimenti tra fasi già esistenti. Duplicazione di un ciclo per velocizzare le operazioni di codifica dei dati. Personalizzazione del ciclo produttivo copiato nell'ordine di produzione, lasciando inalterato il ciclo standard.

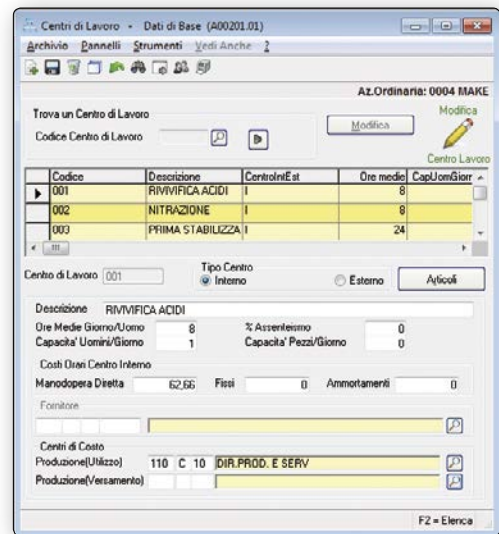

## Gestione dei materiali

- **Tipologie d'ordine:** è possibile definire differenti tipologie di ordine attraverso il trattamento dei tipi di documento caratterizzando il tipo d'azione compiuta, produttiva o di disassemblaggio.
- **Estrema flessibilità:** nella gestione degli ordini di produzione è previsto il trattamento dei componenti dell'articolo da produrre e la gestione del suo ciclo di lavorazione. L'impostazione può essere modificata e/o personalizzata.
- **Duplicazione ordini:** è possibile duplicare un ordine, velocizzando le operazioni in caso di ordini ripetitivi.
- **Stato avanzamento:** attraverso la visualizzazione di appositi grafici relativi alle fasi, ai tempi e ai costi si ha lo stato dell'avanzamento lavori e dei costi sostenuti.
- **La stampa del foglio di produzione,** con tutte le informazioni relative alla realizzazione dell'ordine, è personalizzabile.
- **Dati multimediali:** l'ordine di produzione prevede anche il trattamento di dati multimediali quali filmati, file Word e immagini, per ogni singola fase di lavorazione e per l'ordine stesso.
- **Gestione Distinta di Prelievo** con stampa dei materiali da prelevare per la realizzazione dell'ordine, scarico del magazzino dei materiali per carico magazzino produzione con possibilità di specificare le quantità da movimentare e il controllo delle quantità mancanti e dei lotti scaduti.
- **Le dichiarazioni di manodopera** possono essere rilevate giornalmente, per ogni singola fase del ciclo di lavorazione, specificando il codice dell'addetto e il tempo impiegato.

### Richieste di acquisto automatiche

- Generazione automatica degli ordini sulla base degli ordini clienti inseriti nelle vendite
- Copertura scorta minima
- Molteplici criteri di selezione
- Gestione iter autorizzativi con creazione personalizzata di livelli di autorizzazione e profili utente preposti alle varie autorizzazioni
- Gestione delle versioni
- Invio automatico di e-mail ai vari step autorizzativi
- Integrazione con MRP

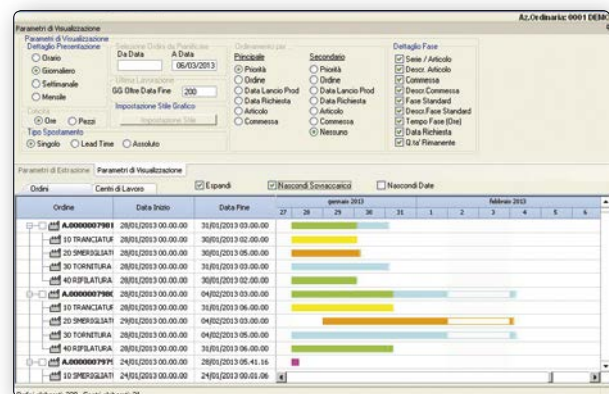

# Soluzioni per Aziende

Applicazioni e strumenti per **organizzare al meglio le attività gestionali ed amministrative** tipiche della piccola e media impresa. Gestione ordini clienti e fornitori, fatturazione, vendita al banco anche con gestione touch screen, gestione agenti, magazzino articoli con la gestione di distinta base, varianti, lotti e partite.

**L'integrazione funzionale con i moduli dell'area contabile, dichiarativi e lavoro** consente di poter trattare internamente all'azienda le transazioni e gli adempimenti civilistici e fiscali o, alternativamente, trasferire elettronicamente i documenti al proprio consulente.

## I moduli dell'Area Azienda

<b>Magazzino</b>	<ul style="list-style-type: none"> <li>• Gestione prodotti</li> <li>• Gestione prezzi e listini</li> <li>• Magazzino contabile e fiscale</li> <li>• Gestione inventari</li> </ul>	<ul style="list-style-type: none"> <li>• Gestione documenti</li> <li>• Statistiche avanzate</li> <li>• Acquisizione dati e anagrafiche</li> </ul>
<b>Offerte ed Ordini Clienti e Fornitori</b>	<ul style="list-style-type: none"> <li>• Elaborazione e registrazione offerte</li> <li>• Memorizzazione delle richieste di quotazioni</li> <li>• Ricerca ordini e offerte in base all'articolo</li> <li>• Gestione stato e priorità dell'ordine</li> <li>• Gestione delle statistiche relative all'ordinato</li> </ul>	<ul style="list-style-type: none"> <li>• Trasmissione telematica</li> <li>• Dichiarazione d'Intento</li> <li>• F24 Telematico</li> <li>• Compensi a strutture sanitarie private</li> </ul>
<b>Gestione Varianti</b>	<p>Si rivolge a tutti coloro che operano nel settore dell'abbigliamento, delle calzature, della ferramenta e colori e che, in generale, trattano prodotti soggetti a pezzature e misurazioni differenziate. Il modulo consente di gestire fino a quattro tipologie di varianti, con generazione automatica e/o manuale di prodotti varianti "figli" e politiche di prezzi e scorte minime differenziate.</p>	
<b>Provvigioni Agenti</b>	<p>Gli agenti possono essere classificati in capi area e sub-agenti e le percentuali di provvigione possono essere assegnate a livello di cliente, prodotto, listino ed anagrafica agente.</p>	
<b>Vendita al Banco</b>	<ul style="list-style-type: none"> <li>• Gestione documenti</li> <li>• Due differenti codifiche di incasso</li> <li>• Password e permisioni</li> <li>• Fidelity card</li> <li>• Monitoraggio del venduto</li> <li>• Stampa dei corrispettivi</li> </ul>	<ul style="list-style-type: none"> <li>• Gestione catalogo omaggi</li> <li>• Movimenti di magazzino</li> <li>• Stampa etichette personalizzabili</li> <li>• Stampa codici a barre</li> <li>• Collegamento con registratori di cassa</li> </ul>
<b>Gestione Lotti e Partite</b>	<ul style="list-style-type: none"> <li>• Generazione anagrafiche lotti</li> <li>• Movimentazione per lotti di appartenenza delle quantità dei singoli prodotti</li> <li>• Riporto nelle varie stampe (documenti, movimenti, ordini, inventari) dei riferimenti ai lotti</li> </ul>	<ul style="list-style-type: none"> <li>• Stampa della rintracciabilità di uno o più lotti</li> <li>• Controllo quadratura esistenze lotti-prodotti</li> </ul>

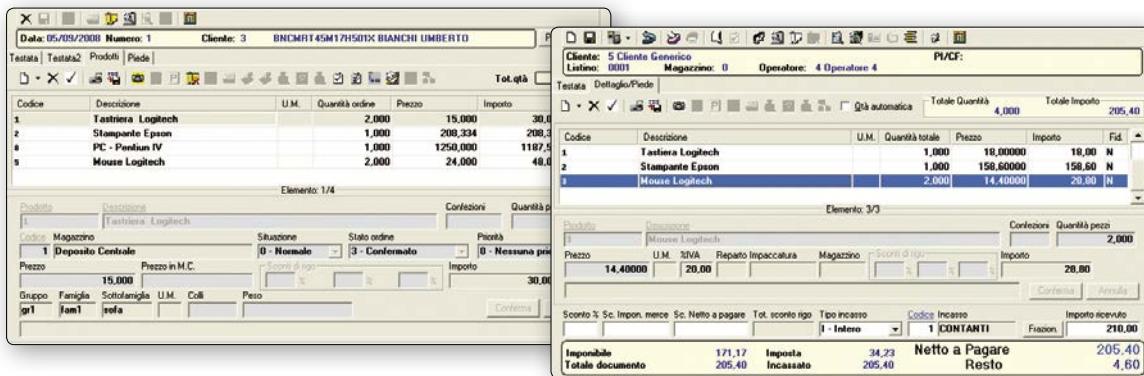

## Soluzioni per Fashion e Retail

# Fashion & Retail

## Signa

Signa è un software gestionale **ideato per i punti vendita retail**, in grado di gestire le taglie e i colori per negozi di abbigliamento e calzature.

Il software offre una **perfetta integrazione con il modulo E-Commerce** che consente la vendita di capi di abbigliamento e scarpe direttamente on-line.

### Le funzionalità principali

- Gestione operatori, profili e privacy
- Configurazione automatica
- Editor di testi
- Backup archivi automatico
- Accesso a Internet dall'interno dell'applicativo
- Modulo amministrativo
- Ordini fornitori
- Bolle di carico
- Gestione magazzino e articoli
- Giacenze on line
- Listini e campagne promozionali
- Cambio massivo parametri articoli e listini
- Stampe etichette e barcode
- Gestione inventario e chiusure stagionali
- Modulo vendite (anche touch screen)
- Stampe bolle e fatture su carta comune
- Gestione resi, merce distrutta e rettifiche inventariali
- Statistiche, grafici e report
- Collegamento con registratori di cassa
- Fidelity Card

### Mononegozio, piccole catene, franchising

Signa è la **soluzione ideale anche per piccole catene di negozi e franchising** che saranno così in grado di gestire più punti vendita con un'unica soluzione software. Sono infatti disponibili numerose soluzioni per la gestione di più punti vendita: tra cui DataBase-Server, Collegamenti Ftp, Installazioni Always Online e tante altre. Grazie al modulo Giacenze Online, è possibile conoscere in tempo reale la disponibilità degli articoli in tutti i negozi collegati.

### Modulo E-Commerce integrato

**Con Signa è possibile aprire un negozio online in pochi passaggi e a costi bassissimi.** Il modulo E-Commerce è totalmente integrato con Signa: gli articoli caricati sul gestionale vengono pubblicati in tempo reale sul negozio online. Gli acquisti effettuati dal web vengono registrati in automatico in Signa.

Articolo	Descrizione	Marchio	Taglia	Colore	Attrezzatura	In	Core	Costo	Prezzo
81991	BERGE	DONNA	12	12	0	0	360	348	
8200	BERGE	DONNA	4	4	0	0	120	316	
8200	BERGE	DONNA	4	4	0	0	116	300	
8200	BERGE	DONNA	8	8	0	0	232	600	
8278	BERGE	DONNA	8	8	0	0	236	600	
8286	BERGE	DONNA	12	12	0	0	330	828	
8304	BERGE	DONNA	12	12	0	0	264	660	
83041	BERGE	DONNA	4	4	0	0	88	220	

# Fashion & Retail

## Fashion<sup>up</sup>

Grazie ad un'anagrafica articoli con **taglie e colori**, Fashion Up è la **soluzione ideale e specifica per le aziende del settore moda**, sia per una corretta gestione della **produzione lavoro** sia per le **agenzie o grossisti** che necessitano di una gestione puntuale di ordini e magazzino.

**Fashion Up** gestisce, oltre a tutte le funzionalità legate alle varianti taglie e colori, limiti temporali alla validità degli articoli, grazie al parametro **Stagionalità**.

La gestione commerciale/magazzino viene completata da un potente generatore di statistiche che permette di interrogare il database per ogni variante di prodotto, di generare le etichette di ogni variante e di stampare il barcode desiderato.

### Le funzionalità principali

- Contabilità ordinaria
- Partite aperte
- Ritenute d'acconto
- Bilancio consolidato CEE
- Basilea2
- Remote Banking
- Telematico F24
- Gestione cespiti
- Centri di costo
- Ordini clienti/offerte
- Gestione vendite
- Ricevute fiscali
- Gestione intrastat
- Statistiche di vendita
- Gestione agenti
- Gestione acquisti
- Flussi Autorizzativi
- Budget di spesa
- Conto lavoro
- Gestione magazzino/distinta base
- Sicurezza
- Vendita al banco
- Fidelity Card
- Gestione flotte aziendali/autisti
- Archiviazione Ottica

### PRESTAZIONI AL TOP DELLA TECNOLOGIA

- Ampliamento base dati
- Database
- Integrazione con Office
- Estrazione dei dati
- Ricerca dati
- Interfaccia personalizzabile
- Tabelle precaricate
- Creazione di query SQL
- Applicazioni multimediali
- Report personalizzabili
- Formati stampa
- Password
- Modularità
- Aggiornamenti software
- Privacy
- Back-up e Restore
- Help in linea
- Integrazioni con periferiche

The screenshots show the following data tables:

**Articoli - Taglie e Colori (A00501.24)**

Taglia	Descrizione	Famiglia
M	Medium	Abbigliamento
L	Large	Abbigliamento
XL	Extra Large	Abbigliamento
XXL	EE Large	Abbigliamento

**Articoli - Varianti (A00501.27)**

Taglia/Colore	Neutro	BIANC	BLU	GRIG	MAR	NERO
		Colore B	Colore G	Colore M	Colore N	
M	<input checked="" type="checkbox"/>	<input checked="" type="checkbox"/>	<input checked="" type="checkbox"/>	<input checked="" type="checkbox"/>	<input checked="" type="checkbox"/>	<input checked="" type="checkbox"/>
L	<input checked="" type="checkbox"/>	<input checked="" type="checkbox"/>	<input checked="" type="checkbox"/>	<input checked="" type="checkbox"/>	<input checked="" type="checkbox"/>	<input checked="" type="checkbox"/>
XL	<input checked="" type="checkbox"/>	<input checked="" type="checkbox"/>	<input checked="" type="checkbox"/>	<input checked="" type="checkbox"/>	<input checked="" type="checkbox"/>	<input checked="" type="checkbox"/>
XXL	<input checked="" type="checkbox"/>	<input checked="" type="checkbox"/>	<input checked="" type="checkbox"/>	<input checked="" type="checkbox"/>	<input checked="" type="checkbox"/>	<input checked="" type="checkbox"/>

**Articoli - Taglie e Colori (A00501.24) - FASHION - GIA GIACCA PELLE UOMO**

Taglie: GEN - Generico

Colori: GIU - Colori Tinta Unite

Colore	Descrizione	Famiglia
BIANC	Colore Bianco	
BLU	Colore Blu	
GRIG	Colore Grigio	
MAR	Colore Marro	

Guarda i video  
demo di  
Fashion Up

## E-Commerce per aziende e negozi del sette abbigliamento

Dylog offre una **soluzione E-Commerce "chiavi in mano"**, totalmente integrata con il gestionale del negozio o dell'azienda, **completamente personalizzabile** nella grafica e nei contenuti.

### Le caratteristiche del modulo E-Commerce

#### Integrazione

Tutto il flusso da e verso il sito di E-Commerce può essere gestito interamente dal gestionale: gli articoli e le relative immagini vengono caricate sul gestionale e dopo un minuto sono pubblicate sul sito E-Commerce. Gli ordini acquisiti sul web vengono registrati automaticamente sul gestionale.

#### Immediatezza

Grazie alla preziosa collaborazione dei nostri clienti pilota, con i quali sono state condivise tutte le scelte di sviluppo, è stato possibile ottenere un prodotto web di immediata attivazione e semplicissimo utilizzo. Ciò significa che per andare online non è necessaria alcuna analisi tecnica preliminare. Una volta definito il proprio catalogo sul gestionale e scelto il layout web tra quelli già disponibili, è possibile pubblicare tutto sul sito.

#### Costi contenuti

I costi di attivazione e manutenzione sono estremamente bassi e subito remunerati dalle vendite e dai vantaggi che offre l'adozione di questa vetrina.

#### Integrazione con Portali già esistenti

L'E-Commerce può anche essere attivato all'interno di portali web già esistenti. Sempre con tempi immediati e con le stesse garanzie di qualità e di servizio.

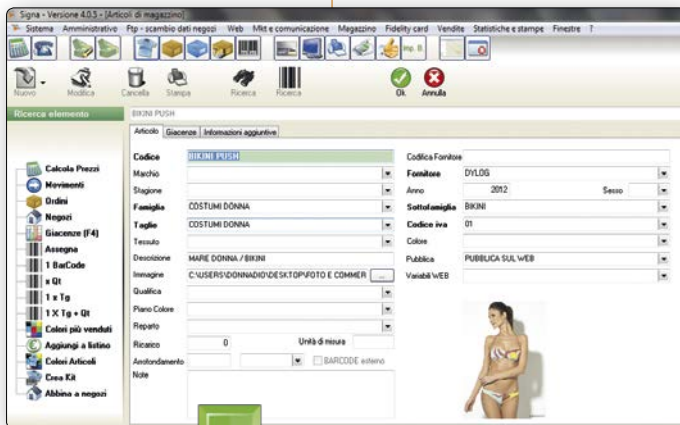

**Soluzioni per Commercialisti,  
Consulenti del Lavoro  
e Amministratori d'Immobili**

# Expert up

**Expert Up** è la nuova suite integrata Dylog per **studi professionali** (commercialisti e consulenti del lavoro) che, grazie all'utilizzo di potenti database relazionali, garantisce una **perfetta integrazione tra i moduli contabili, dichiarativi, paghe, parcellazione di studio, banche dati fiscali e lavoro Buffetti, archiviazione ottica, condivisione documentale con i clienti, strumenti di invio telematico**. Il totale interfacciamento con il mondo Office consente allo studio di ottimizzare i costi e di offrire un efficace supporto ai propri clienti.

## Moduli della Linea Fiscale

## Linea Fiscale

L'area fiscale di Expert Up è innovativa per caratteristiche tecniche e per facilità di utilizzo. Il nuovo prodotto, infatti, è stato sviluppato con la tecnologia ".NET" riprendendo il layout dei quadri ministeriali approvati dall'Agenzia delle Entrate. Ciò semplifica e rende più rapido il caricamento dei dati.

- Dichiarazione Redditi
- Ritenuta d'Acconto e Modello 770
- Dichiarazione IVA Annuale
- Comunicazione Annuale Dati IVA
- Dichiarazione 730
- Gestione Immobili

## Linea Contabile

Il modulo di contabilità, che contempla i regimi **ordinaria, semplificata e professionisti**, assolve in modo semplice e agevole le problematiche contabili e gli adempimenti fiscali, racchiudendo tutta l'esperienza e la competenza Dylog nell'ambito degli studi professionali.

È integrato con la gestione della riservatezza, la quale permette, per gruppi o singoli utenti, di abilitare l'accesso all'applicativo a livello di singola ditta, menù/transazione, ecc...

### Moduli della Linea Contabile

- Contabilità Ordinaria
- Contabilità Semplificata
- Contabilità Professionisti
- Centri di Costo/Ricavo
- Gestione Cespiti

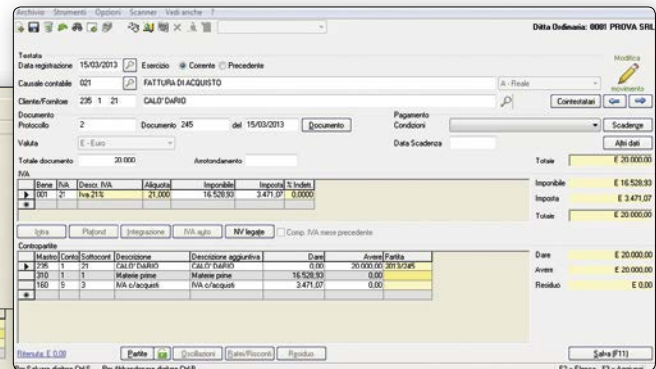
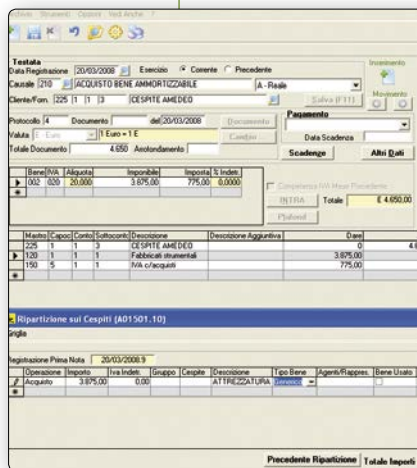

## Linea Studio

Il modulo **Parcellazione di studio** è stato sviluppato tenendo in considerazione le varie richieste degli studi professionali. La semplicità di utilizzo, consente all'utente di operare in modo agevole ed efficiente. Le informazioni riguardanti lo studio, i collaboratori, i clienti, costituiscono la banca dati dell'archivio anagrafico e definiscono, nel contempo, l'organigramma dello studio stesso.

L'applicativo è composto da diverse tabelle di base (prestazioni, pagamenti, tariffe, tipologia attività, movimenti periodici, ecc...) che permettono di operare in modo rapido ed intuitivo.

### Moduli della Linea Studio

- Parcellazione di Studio
- Tariffari e Movimenti Periodici
- Agenda Appuntamenti e Scadenze

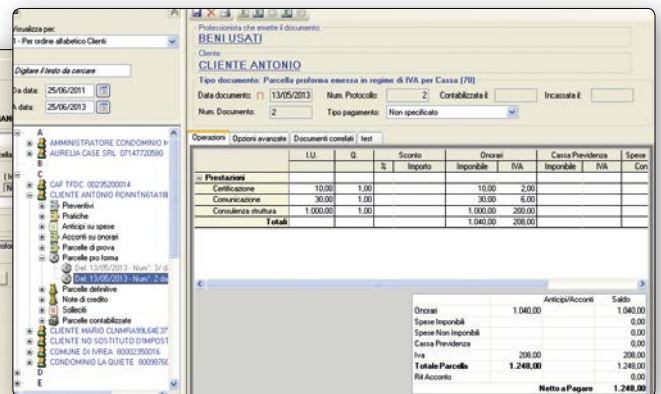
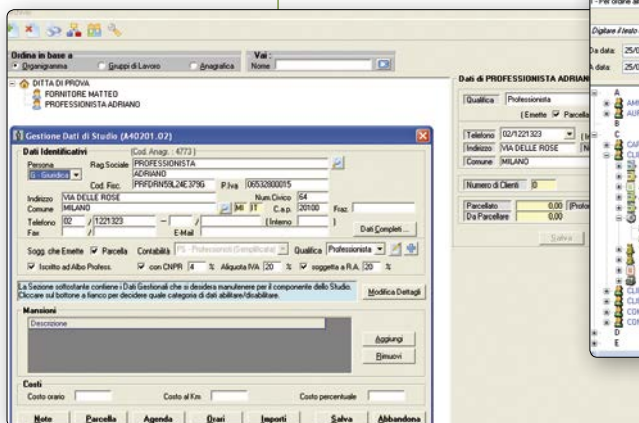

# Commercialisti

**eBRIDGE**  
LA MODULARITÀ IN EVOLUZIONE

**Norma**  
Commercialisti

eBridge è la soluzione software per commercialisti che costituisce la più completa soluzione integrata di dati e funzionalità applicative. La **struttura modulare** si adatta alle diverse necessità degli utilizzatori. **Applicativi semplici, immediati e flessibili** a supporto di tutte le attività operative ed organizzative dello studio nell'ambito della gestione amministrativa di qualsiasi tipologia di azienda.

L'elevato profilo qualitativo, unitamente all'ampiezza del numero di prodotti installati ed utilizzati, sono garanzia di affidabilità nel rispetto delle molteplici esigenze di carattere amministrativo. eBridge è un sistema informativo **integrato e completo** suddiviso in aree applicative e moduli:

## Area funzionali e moduli applicativi

<p><b>Area Contabile</b></p>	<ul style="list-style-type: none"> <li>• Applicativo unificato per la gestione di qualsiasi tipologia di contabilità ordinaria, semplificata e professionisti e prima nota e scadenziario</li> <li>• Centri di costo e di ricavo</li> <li>• Beni strumentali</li> <li>• Beni usati</li> <li>• Conti individuali dei percipienti e ritenute d'acconto</li> <li>• Parcellazione standard e PA</li> <li>• Plafond Iva</li> <li>• Gestione Intracomunitaria</li> <li>• IVA agenzie di viaggio</li> <li>• Simulazione studi di settore</li> <li>• Gestione servizi bancari e postali</li> </ul>
<p><b>Area Fiscale</b></p>	<ul style="list-style-type: none"> <li>• Dichiarazione annuale IVA</li> <li>• Comunicazione annuale dati IVA</li> <li>• Modello di comunicazione polivalente</li> <li>• Comunicazione sostitutiva 730/4</li> <li>• Comunicazione beni ai soci</li> <li>• Dichiarazione 730</li> <li>• Unico persone fisiche</li> <li>• Unico società di persone</li> <li>• Unico società di capitale ed enti non commerciali</li> <li>• IRAP e Redditometro</li> <li>• Certificazione Unica</li> <li>• Dichiarazione dei sostituti d'imposta 770</li> <li>• Deleghe di versamento F24 ed F23</li> <li>• Compensi strutture sanitarie private</li> <li>• Dichiarazioni d'intento</li> <li>• Modulario</li> <li>• Trasferimento quote societarie srl</li> <li>• Gestione locazioni immobiliari</li> <li>• Telematico Up</li> </ul>
<p><b>Area Bilancio</b></p>	<ul style="list-style-type: none"> <li>• Bilancio e nota integrativa</li> <li>• Analisi e valutazione aziendale nell'ottica Basilea 2</li> <li>• Bilancio consolidato</li> <li>• Cooperative e consorzi</li> </ul>
<p><b>Area Soluzioni IT</b></p>	<ul style="list-style-type: none"> <li>• 196: D.Lgs. 196/2003 – TU della Privacy</li> <li>• Antiriciclaggio: archivio unico informatico per professionisti, D.M. 141/2006</li> <li>• Antiriciclaggio: archivio unico informatico per operatori non finanziari, D.M. 143/2006</li> <li>• Pannello di controllo attività Studio</li> </ul>

## Caratteristiche di eBridge Studio

Le applicazioni delle varie aree adottano metodologie standard per la gestione dei dati, per la presentazione delle informazioni, per le modalità di accesso alle funzionalità ed ai flussi operativi. Il grado di semplicità ed intuitività del software, strumento di lavoro quotidiano, ne determina il successo.

I programmi eBridge condividono, senza ridondanze, le stesse informazioni (tabelle, basi dati anagrafiche ecc.); le schermate video dei vari moduli sono identiche nella struttura e nella grafica di rappresentazione dei menu, barre degli strumenti, pulsanti ecc.; fanno largo uso di tasti funzionali e tastiera in modo uniforme, fondamentali nell'attività di input; forniscono numerose funzioni di controllo sulle operazioni svolte, sia in relazione alle specifiche normative che per quanto riguarda il controllo dei processi. Tutto questo per rendere i software eBridge al servizio di chi li usa.

In particolare, nell'area Contabile, sono riunite le applicazioni software per la gestione e la tenuta delle varie tipologie di contabilità, regimi speciali IVA e moduli correlati. Esse permettono di adempiere alle varie scadenze periodiche nel rispetto della normativa vigente, sia per gli aspetti civilistici che fiscali, contemplando riporti e collegamenti completi ed integrati con gli altri moduli della suite.

I principali vantaggi offerti dal programma centralizzato di gestione delle contabilità sono i seguenti:

- Utilizzo di un **piano dei conti unico** per tutte le tipologie di contabilità e completo di collegamenti civilistici e fiscali
- **Causali di PN predefinite** per l'automatismo e la limitazione della quantità di dati da inserire manualmente
- **Gestione dinamica** e sempre in linea di periodi contabili e IVA
- Gestione del **cambio di tipologia di contabilità** (es. da Ordinaria a Semplificata e viceversa) da un periodo ad un altro all'interno della stessa azienda
- **Gestione di regimi diversi** sulla stessa azienda (Impresa e Professionista)
- Gestione avanzata delle **anagrafiche** dei Clienti e dei Fornitori
- Piano dei conti: all'interno del modello sono previsti sia **sottoconti generici**, utilizzabili in tutte le contabilità, sia **sottoconti specifici** per ogni tipologia di contabilità
- **Saldaconto** delle partite aperte
- **Scadenzario** per tutte le tipologie di contabilità
- Collegamenti ai prodotti dichiarativi, fiscali e di bilancio automatizzati e guidati dal modello del piano dei conti

## Area Fiscale

Gestione di tutti i modelli dichiarativi e di comunicazione telematica agli enti preposti integrati con gli studi di settore e i software dell'Agenzia delle Entrate.

## Area Bilancio

È l'area della suite che racchiude gli strumenti software per l'espletamento degli obblighi connessi alla redazione dei bilanci e di tutti gli aspetti che ne caratterizzano l'attività: dalla elaborazione in forma professionale di tutti i documenti previsti dagli adempimenti, al deposito elettronico del fascicolo alle Camere di Commercio.

Il software può lavorare sia in modo autonomo, con la possibilità di acquisire i dati del bilancio di esercizio da prodotti esterni in formato Excel, sia integrato ai moduli dell'area contabile.

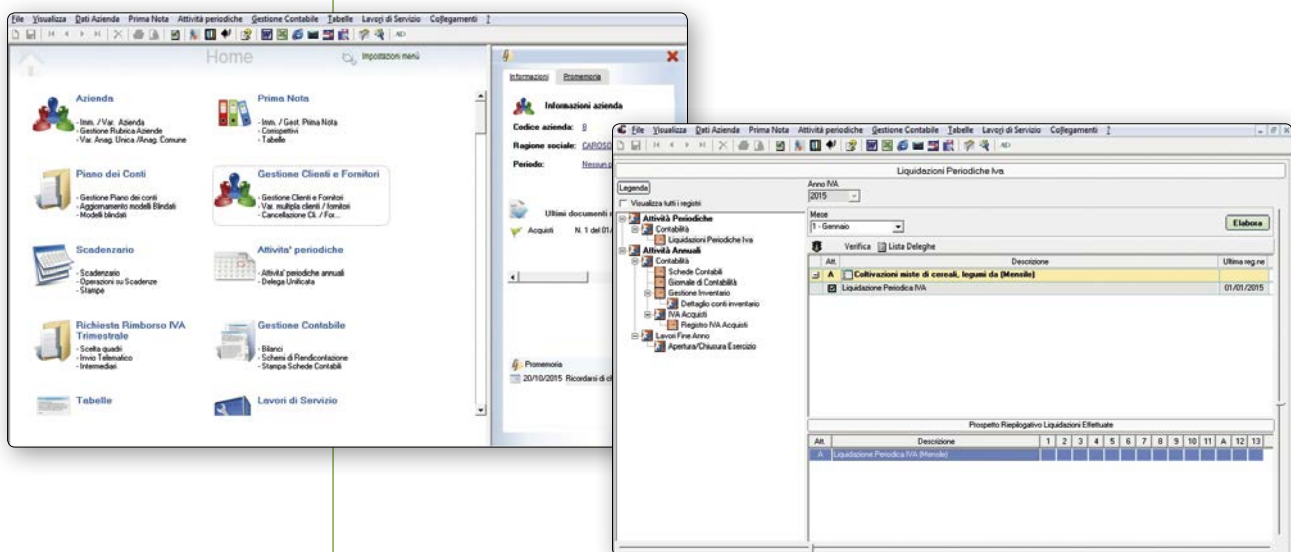

## Bilancio CEE e Nota Integrativa

La soluzione semplice e sicura con cui l'utente viene guidato nell'iter operativo della gestione di tutti gli aspetti che caratterizzano l'attività: dalla elaborazione in forma professionale di tutti i documenti previsti dagli adempimenti, al deposito elettronico del fascicolo alle Camere di Commercio.

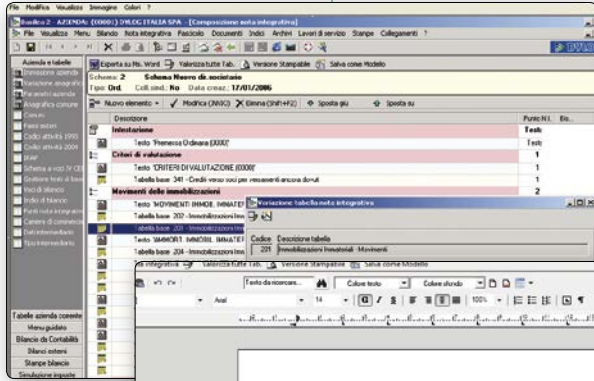

Sarà possibile predisporre:

- Bilancio CEE (anche in formato consolidato)
- Riclassificazioni di bilancio
- Nota Integrativa
- Verbale assembleare
- Elenco Soci
- Invio Telematico
- Analisi di bilancio
- Simulazione Imposte

Nel pieno rispetto dei nuovi dettami CNIPE, il Bilancio e la Nota Integrativa sono prodotti in formato XBRL. Al fine di agevolare le procedure per comporre il fascicolo di bilancio è stata predisposta un'apposita gestione, che acquisisce i dati di bilancio dalla contabilità e, attraverso l'esposizione in forma tabellare (punti, testi e tabelle XBRL) permette di comporre la Nota Integrativa e i documenti correlati.

Per tutti i documenti e gli allegati al fascicolo di bilancio (firma digitale su tutti i documenti) è prevista l'esportazione in formato PDF/A e la creazione dei tracciati per l'invio telematico a Infocamere mediante telematico.

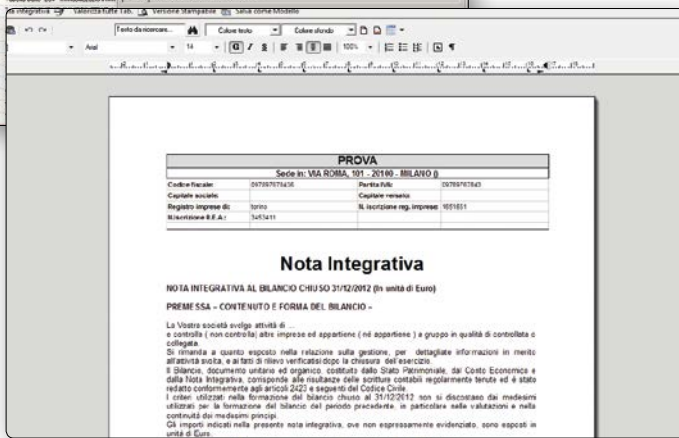

All'interno di questo modulo è prevista la gestione degli indici di bilancio, già pre-caricati e calcolati in real-time con relativa esposizione direttamente su file Excel la soluzione software oltre ad essere integrata con i gestionali Dilog, consente anche l'acquisizione di dati esterni prodotti in formato Excel, oltre a consentire anche una imputazione manuale.

## Bilancio Consolidato

Il software per ottemperare agli adempimenti previsti per le società per azioni, in accomandita per azioni ed a responsabilità limitata che controllano un'impresa.

Caratteristiche funzionali:

- Definire l'area di consolidamento del gruppo.
- Calcolare automaticamente la percentuale di consolidamento.
- Calcolare automaticamente la percentuale di pertinenza di terzi e del gruppo.
- Importare i bilanci aziendali dal modulo Bilancio con calcolo automatico dei valori in base alla percentuale di consolidamento.
- Effettuare le scritture di rettifica raggruppate per tipo.
- Elaborare il Bilancio Consolidato.
- Creare la Nota Integrativa del Bilancio Consolidato.
- Preparare la pratica del fascicolo di bilancio per la presentazione alle Camere di Commercio.
- Effettuare il controllo quadratura dei bilanci importati, del bilancio aggregato e del Bilancio Consolidato.
- Esportare in Excel i singoli bilanci importati, il bilancio aggregato e l'anteprima del Bilancio Consolidato.

Grazie agli schemi personalizzati, il software è in grado di riclassificare il bilancio contabile anche in prospetti gestionali (budget, piani finanziari, controlli di gestione, ecc.).

Un menu guidato permette di gestire e personalizzare, per ogni azienda, il flusso delle operazioni da svolgere, fornendo anche un quadro completo ed immediato delle operazioni effettuate per la redazione del bilancio.

## Basilea 2

Il modulo "Basilea 2", oltre ad elaborare i prospetti e gli indicatori dettati dall'accordo, consente di effettuare elaborazioni di analisi di bilancio, come ad esempio business plan, rendiconti finanziari ed indici di bilancio. Le elaborazioni vengono eseguite sfruttando la completa integrazione del modulo con Excel.

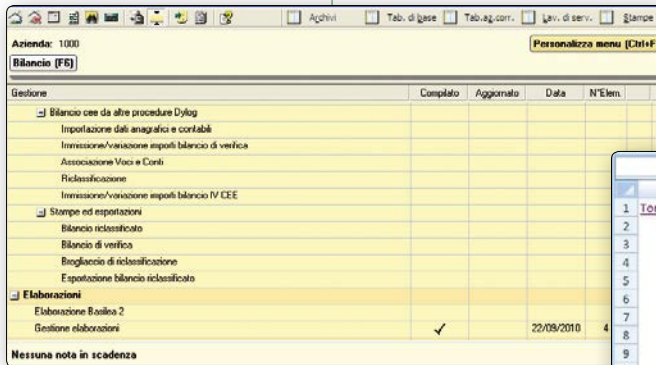

Infatti, grazie ai modelli di elaborazione già predisposti, sarà possibile creare in pochi istanti qualsiasi prospetto economico e finanziario, oltre naturalmente ai sopra citati prospetti. Possibilità di utilizzare e di personalizzare i modelli creati dall'utente in Excel.

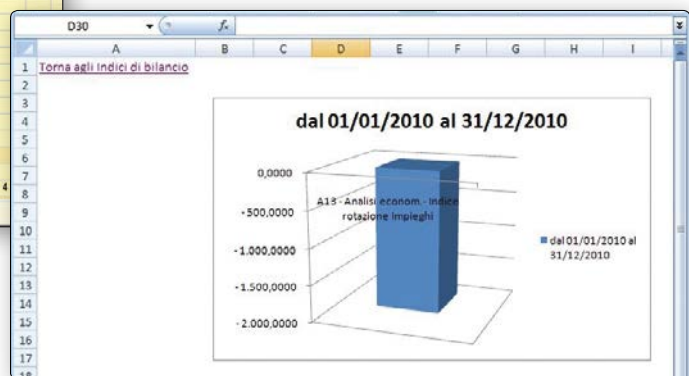

## Antiriciclaggio DM 141 e 143

Il nuovo software "Antiriciclaggio D.M. 141" consente la gestione, guidata, dell'Archivio Unico Informatico permettendo l'identificazione dei clienti, nonché l'inserimento e la rilevazione delle prestazioni oggetto degli obblighi di legge.

Il nuovo Modulo può essere utilizzato sia dal singolo Professionista, sia da uno Studio Associato che vuole gestire un archivio unico, nonché dallo Studio Associato che consente ad ogni Professionista di gestire in modo indipendente il proprio archivio unico informatico.

Con il modulo sarà possibile:

- Registrazione dei dati per l'identificazione dei soggetti operanti direttamente e/o per l'identificazione dei soggetti operanti in nome e per conto di terzi
- Registrazione e conservazione dei dati nell'Archivio Unico Informatico, con possibilità di eseguire interrogazioni e stampe dello stesso
- Generazione della modulistica per la segnalazione agli organi competenti
- Gestione degli accessi in base alle autorizzazioni che l'amministratore del sistema intende dare ai propri collaboratori
- Tabelle precaricate
- Guida in linea.

Il nuovo software "Antiriciclaggio D.M. 143" consente, agli Operatori non finanziari, la gestione guidata dell'Archivio Unico Informatico, permettendo l'identificazione dei clienti, nonché l'inserimento e la rilevazione delle prestazioni oggetto degli obblighi di legge.

Caratteristiche e funzionalità principali

- Registrazione dei dati per l'identificazione dei soggetti operanti direttamente e/o in nome e per conto di terzi
- Registrazione e conservazione dei dati nell'Archivio Unico Informatico
- Generazione della modulistica per la segnalazione agli organi competenti
- Gestione della Privacy
- Tabelle precaricate
- Guida in linea

# Consulenti del Lavoro

**Expert Up Lavoro** è la **soluzione** gestionale integrata che consente ai professionisti e all'azienda di gestire a 360° l'**amministrazione del personale**, utilizzando una tecnologia avanzata con database relazionale, in totale integrazione con i moduli fiscali e contabili.

Nata per rispondere alle nuove esigenze di mercato, la Linea Lavoro di Expert Up offre una gamma di vantaggi per i **consulenti del lavoro**, per i professionisti in genere e **per le aziende**, grazie a una serie di automatismi che minimizzano i tempi di sviluppo della busta paga e di gestione dei flussi mensili.

Inoltre, grazie all'interfaccia grafica standard Windows consente, anche ai clienti meno esperti, un utilizzo semplice ed intuitivo ed è integrata con i prodotti di office automation.

## Moduli di Expert Up Lavoro

- Gestione del Personale
- Casse Edili
- Gestione Agricoli
- Cassa Marittima
- Lavoratori a Domicilio
- Lavoratori dello Spettacolo
- Gestione Parasubordinati
- Comunicazioni agli Enti

## Tabelle precaricate

Sono presenti una serie di tabelle preimpostate, aggiornate in tempo reale e personalizzabili a seconda delle esigenze del cliente. Tra la vasta gamma disponibile, particolare importanza rivestono:

- **Causali:** contiene tutte le voci retributive che vengono riportate automaticamente in busta paga. È sempre possibile da parte dell'utente inserire causali manuali e crearne di nuove.
- **Eventi:** contiene tutti gli eventi di presenza e di assenza principalmente utilizzati, compresi gli eventi di assenza INPS e INAIL, da riportare nel LUL.
- **Orario di lavoro:** sono precaricati gli orari di lavoro più diffusi sul territorio e previsti dalle contrattazioni. È comunque sempre possibile da parte dell'utente provvedere ad inserire nuovi orari, personalizzando le tabelle con ulteriori casistiche.
- **Aliquote INPS:** contiene le aliquote vigenti per tutti i settori individuati dall'INPS. Anche in questo caso l'utente ha sempre la possibilità di intervenire creando delle personalizzazioni.
- **Fondi previdenza complementari:** questa tabella contiene le regole ed i comportamenti dei fondi di previdenza complementare più diffusi sul territorio nazionale.

## Contratti Collettivi Nazionali

Vengono forniti (e di continuo implementati e aggiornati) come precaricati, i Contratti Collettivi Nazionali maggiormente diffusi a livello nazionale.

Per il livello nazionale Dylog offre la possibilità di aggiornare, via internet, ogni singolo contratto precaricato ogni qual volta viene fatta una nuova stipula.

Per il livello aziendale l'utente ha la possibilità di derogare alle regole del contratto nazionale creando gestioni dedicate per ogni singola azienda.

I contratti vengono aggiornati in tutte le loro gestioni: elementi di paga, scatti d'anzianità, mensilità aggiuntive, minimi retributivi degli apprendisti, etc.

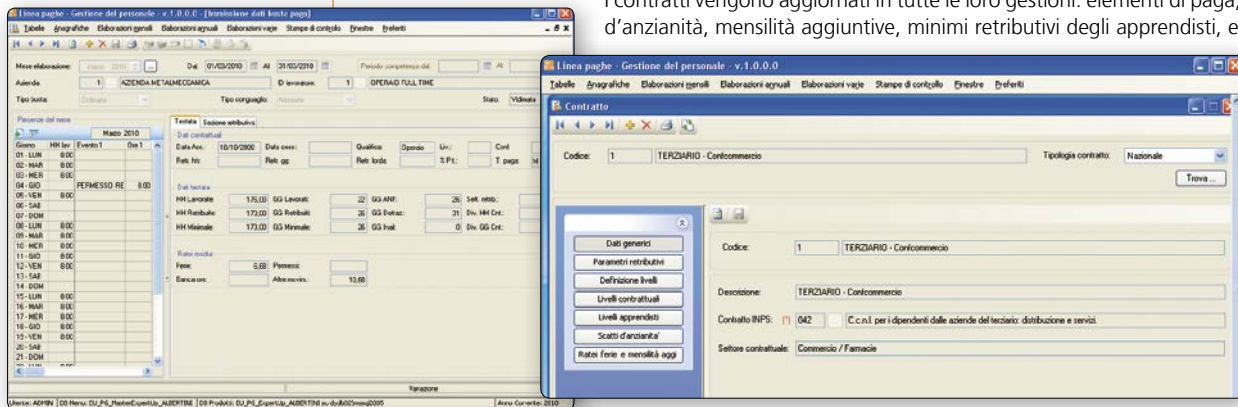

# Consulenti del Lavoro

**eBRIDGE**  
LA MODULARITÀ IN EVOLUZIONE

**Norma Lavoro**

eBridge Lavoro è un software modulare nato per supportare i **consulenti del lavoro**, i **commercialisti** e le **aziende nell'amministrazione del personale** e nella **gestione di paghe e contributi**.

La **modularità** di eBridge Lavoro consente la gestione mirata delle peculiarità del settore, quali l'edilizia, i lavoratori dello spettacolo, i lavoratori agricoli, i lavoratori marittimi, i lavoratori a domicilio e le collaborazioni coordinate e continuative, ecc.

Consente inoltre di scegliere il layout di stampa del **Libro Unico** del Lavoro tra una gamma di 6 layout diversi pensati per venire incontro a tutte le esigenze degli studi professionali.

eBridge Lavoro è un software completo, affidabile, semplice e costantemente aggiornato che consente di affrontare tutte le problematiche dettate dalla complessa normativa vigente grazie anche ad i numerosi automatismi e funzionalità.

Un'interfaccia semplice ed intuitiva consente anche, al personale meno esperto, di operare agevolmente con un foglio presenze precompilato attraverso il quale si elimina ogni possibilità di errore.

eBridge Lavoro consente di lavorare con più videate aperte, pertanto è possibile consultare qualsiasi informazione contemporaneamente alla elaborazione della busta paga.

## Moduli di eBridge Lavoro

- Gestione del personale
- Gestione Agricoli
- Delega F24 telematica
- Modello 770
- Casse Edili
- Lavoratori a Domicilio
- UNIEMENS Mensilizzazione Telematica
- Gestione presenze / Libro unico
- Lavoratori dello Spettacolo
- Gestione Parasubordinati
- Budget del Personale e Statistiche
- Scadenze periodiche
- Comunicazione agli Enti
- Cassa Marittima

**Gestione busta paga**

Cod.	Descrizione	T/C	Ore/Giorni	%	Competenze	Debitore
201	E.D.R.	T	0,000	M	0,000	10,23
484	Indennità speciale	T	0,000	M	0,000	80,06
332	Rate 13° mensilità	C	0,000	H	0,000	127,00
349	Rate 14° mensilità	C	0,000	H	0,000	127,00
48	Festività	C	1,000	G	0,000	0,00
445	Add.Con. Triennale	C	0,000	M	0,000	14,69
446	Add.Pag. Triennale	C	0,000	M	0,000	34,60
553	Add.Con. Accanto	C	0,000	M	0,000	5,39
889	Bonus D.L. 66/2014	C	0,000	M	0,000	79,90
	Detrazione lavoro dipendente					154,52
	Detrazione congedo					114,29

**Gestione eventi CIG**

Cognome e nome: GER GIANNI  
 Periodo: GIUGNO 2015  
 Tipo: Denuncia Dipendenti  
 Maticola INPS: 7025613280  
 Codice fiscale: GREGNN67H24449H  
 Num. elemento: 1 N. dati retributivi: 1

Forza imponibile a zero:  Tipo lavoratore: 0 Tipo lav. firm. STM:

Imponibile INPS: 278,00  
 Retribuzione teorica:   
 % totale: 36,1200  
 % IVS ex Enpals lorda:   
 % nuovo contrib. addiz. contributi a termine:   
 Contributo: 99,69  
 Contributo c/lavoratore Ex ENPALS:

Conti: I do sostitutivo:   
 Ore lavorabili:   
 Giorni retribuiti:   
 Ore contribuite:   
 Giorni contribuiti:   
 Rispetto gramale:   
 Settimane utili:   
 Giorni utili:

Variazione retributiva

Anno	Mese	Inquadramento	Causale	Imponibile	Contributo
2015	Aprile	7025613280	P.F.	ALUMMP	100,00

Disselezionare le caselle relative alle sezioni che non si devono compilare

Precedente (F6) Successiva (F7)

# Commercialisti e Consulenti del lavoro

## Studio Digitale

Studio Digitale è la **soluzione cloud e mobile** responsive che mira alla **completa digitalizzazione** dei processi lavorativi di studio.

Nata per offrire ai professionisti uno strumento all'avanguardia nella gestione ed organizzazione dei propri flussi di lavoro, la soluzione poggia su un'infrastruttura cloud che rende i **contenuti accessibili da qualsiasi luogo ed in qualsiasi momento**, garantendo anche la fruizione dei contenuti in mobilità grazie ad interfacce dedicate alla fruizione via smartphone o tablet.

Inoltre **l'integrazione con i prodotti gestionali eBridge ed ExpertUp** permette di tenere allineate le informazioni anagrafiche dei clienti e riconosce nativamente i documenti contabili e fiscali prodotti all'interno di questi applicativi, per consentirne la **conservazione digitale a norma**.

Scegliere Studio Digitale significa:

- **Maggiore efficienza**, attraverso:
  - » dematerializzazione documentale e dei flussi lavorativi
  - » collaborazione digitale tra operatori di studio e tra studio e clienti
  - » centralizzazione di dati ed informazioni anagrafiche di clienti e prospect, con conseguente facilitazioni per comunicazioni e tracciamento delle attività
- **Maggiore efficacia**, grazie a:
  - » corretto trattamento dei documenti di natura puramente elettronica (si pensi a Fepa e PEC, che nascono e vivono SOLO in forma digitale)
  - » segmentazione delle attività e conseguente scelta dell'offerta e del relativo prezzo
- **Apertura a nuovi servizi**, che il professionista può offrire al cliente:
  - » Conservazione a Norma per conto del cliente
  - » Gestione PEC e FEPA
  - » Consulenza sullo stato crediti, certificazione, etc.

### Gestione documentale

Alla base della digitalizzazione delle attività di studio c'è innanzitutto una corretta **gestione digitale dei documenti**, i "mattoni" essenziali alla base dei processi lavorativi, in quanto portatori delle informazioni.

Per questo motivo la base di Studio Digitale è un potente gestore documentale che consente di:

- **Archiviare** tutti i documenti in modo semplice ed intuitivo
- **Ricerca** velocemente documenti, con un approccio "google-like"
- **Classificare** e esplorare documenti con un approccio gerarchico
- **Inviare** rapidamente in Conservazione Digitale a Norma con procedura 4 click
- **Consultare** il tutto in mobilità, senza limiti orari, grazie alla funzionalità **"Il mio studio sempre in tasca"** per tablet e smartphone

La Conservazione Digitale a Norma è demandata ad un Conservatore Accreditato AGID (Agenzia per l'Italia Digitale), e quindi risponde ai più alti standard in materia.

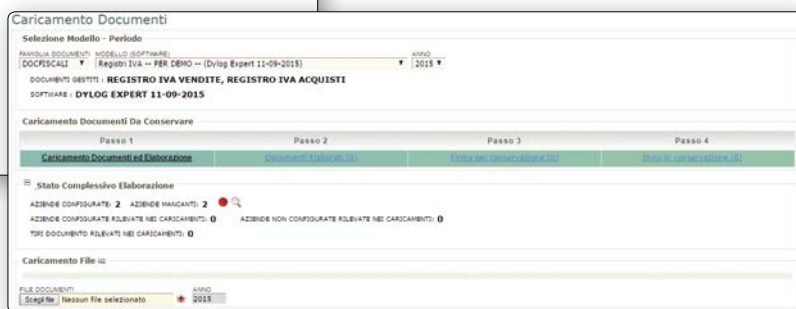

# Commercialisti e Consulenti del lavoro

## Organizzazione digitale dello studio

Le attività di studio possono coprire un ampio spettro di servizi offerti al cliente finale, e spesso vanno oltre i puri adempimenti contabili, fiscali o amministrativi.

Studio Digitale consente al professionista di organizzare il proprio lavoro in modo efficiente ed efficace attraverso una serie di **funzionalità che mirano alla digitalizzazione dei processi lavorativi**:

- **Agenda di studio**, individuale e condivisa, sincronizzabile con i principali calendari, anche su dispositivi mobili (Outlook, Google Calendar, etc.)
- **Schedario clienti e modulo di comunicazione massiva**, per tenere traccia dei dati anagrafici, delle caratteristiche del cliente (ad esempio dei servizi a cui ha aderito) e comunicare in modo automatico e massivo scegliendo il mezzo più adatto (PEC, e-mail, SMS o carta) a seconda del livello di alfabetizzazione digitale del cliente
- **Gestione delle Pratiche** per raccogliere e tracciare in un unico raccogliatore elettronico tutti i documenti digitali (prodotti da scansioni o importazioni dall'esterno, e-mail, PEC, etc.) riguardanti una specifica attività svolta per conto del Cliente
- **"La mia azienda sempre in tasca"** che consente di fornire al cliente dello studio (ed ai rispettivi operatori) accesso alle informazioni relative alla propria azienda, intese quali documenti contabili, fiscali, PEC, etc.

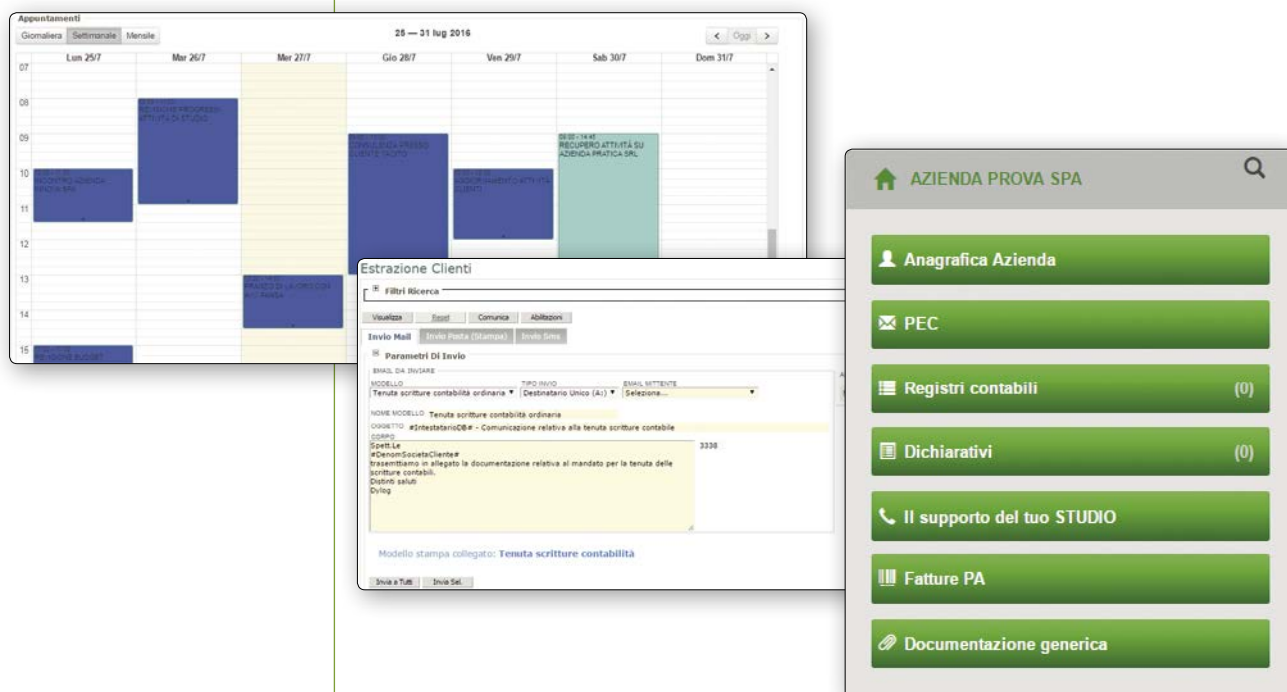

## Moduli aggiuntivi

La piattaforma Studio Digitale consente l'attivazione di una serie di moduli aggiuntivi opzionali che permettono la **gestione ed erogazione di servizi complementari** e differenzianti per lo studio:

- **Gestione PEC**, per offrire ai clienti un servizio di amministrazione delle caselle PEC, con conservazione digitale a norma ed eventuale collegamento al gestore della pratica, per coloro che aderiscono a tale servizio.
- **Gestione Fattura Elettronica PA** che permette di realizzare il file XML, la comunicazione con lo SDI tramite PEC, l'archiviazione documentale a norma delle relative notifiche e dell'XML. Inoltre consente l'emissione della fattura PA massiva da XML prodotto da gestionali e la messa a disposizione dell'azienda della possibilità di fare direttamente la fattura nel sistema del commercialista
- **Gestione dei ticket** per organizzare e gestire tutta l'attività di supporto che lo studio eroga ai clienti, per tracciare la richiesta di informazioni e le fasi di evasione di ciascuna richiesta ed elaborare statistiche di utilizzo.
- **Gestione Pratiche con Work Flow** per guidare l'utente nella creazione e gestione delle pratiche tramite un sistema di work flow che assegna ai vari operatori le attività che questi devono eseguire. Questo permette interrogando il sistema di sapere in tempo reale la situazione di tutte le pratiche aperte e di come sono state lavorate. Il sistema è dotato di un disegnatore grafico del work flow con il quale è possibile definire i vari step del processo.

## Studio Online - Presenze Online

**Presenze Online** riduce i tempi di gestione delle presenze e l'elaborazione del cedolino.

La soluzione Dylog, **integrata con i gestionali eBridge Lavoro ed Expert Up Lavoro**, permette ai clienti dello studio di Consulenza di **caricare e trasmettere via web le presenze dei propri dipendenti**: 24 ore su 24, tutti i giorni.

Grazie alla capacità d'interfacciarsi con il software per l'elaborazione della busta paga, il consulente del lavoro potrà, in pochi istanti, avere, già caricati a sistema, tutti i dati introdotti dal cliente. In pochi passaggi, il cedolino potrà essere gestito e predisposto.

Presenze Online permette lo **scambio di informazioni, in modo sicuro, tra il cliente e il consulente**, utili a velocizzare le operazioni di **preparazione dei cedolini**. Far entrare l'innovazione nello Studio è, quindi, semplice, e garantisce vantaggi e riduzione dei costi. Ogni utente sarà abilitato e interamente controllato dal consulente. Sarà lui a decidere chi potrà o meno accedere all'area riservata dotata, per ogni cliente, di login unici.

Il modulo è attivabile in modo immediato senza alcuna ulteriore installazione a carico dello Studio. Nessuno spazio aggiuntivo, quindi, sarà richiesto sui dispositivi hardware già in uso presso lo studio.

**I plus  
di Presenze  
Online**

### Sicurezza dati:

- Verifica costante degli inserimenti dei clienti
- Possibilità di rettifica delle informazioni
- Riporto, corretto, dei dati caricati sull'interfaccia internet
- Backup delle informazioni
- Sicurezza del trasferimento delle presenze caricate via web
- Gestione di ogni singolo account tramite password

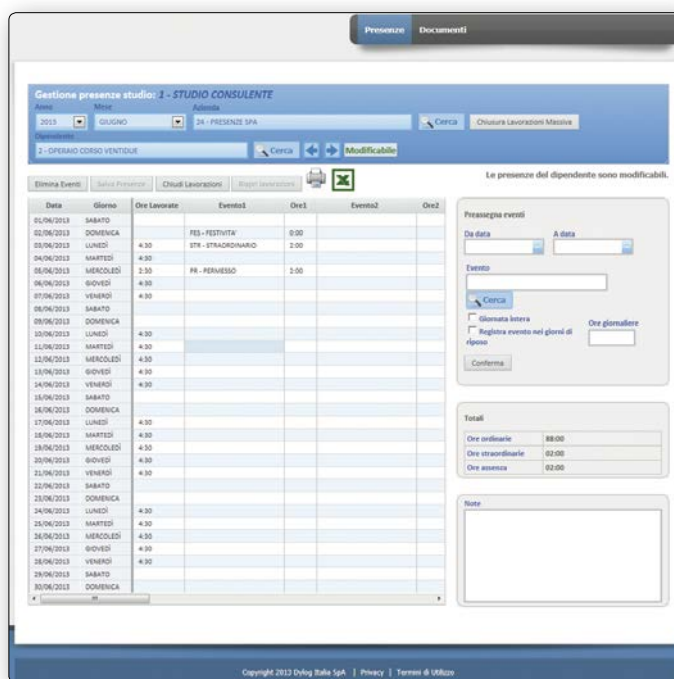

# Commercialisti e Consulenti del lavoro

## Studio Online - Documenti Online

**Documenti Online** è la nuova soluzione web che Dylog mette a disposizione dello Studio. Totalmente **integrata con eBridge ed ExpertUp**, permette la **condivisione e lo scambio di documenti** con i propri clienti in modo semplice e sicuro.

Ogni utente che il professionista abiliterà alla condivisione online, potrà, con le sue credenziali, accedere all'area web riservata e consultare i file pubblicati, in qualunque momento della giornata e da qualunque luogo.

I clienti potranno visualizzare, stampare e archiviare i documenti, e a loro volta caricarne di nuovi ad utilità dello studio.

Con Documenti Online si rendono i servizi dello studio più efficienti e si snellisce sensibilmente il flusso comunicativo con i propri clienti permettendo un notevole risparmio di tempo accompagnato da maggiore sicurezza ed affidabilità.

Documenti Online è **totalmente integrabile con siti già esistenti** ed offre una serie di funzionalità aggiuntive quali **scadenziario, news normative e servizi di personalizzazione** che rinnoveranno notevolmente l'immagine dello studio.

Per utilizzare il servizio **non è necessaria alcuna ulteriore installazione software** a carico dello Studio: **nessuno spazio aggiuntivo** sui dispositivi in uso, **nessun requisito hardware** e nessuna preoccupazione per la manutenzione del servizio, il backup dei dati e la sicurezza on-line. Basteranno pochi click dal gestionale per pubblicare ogni documento nell'area web riservata.

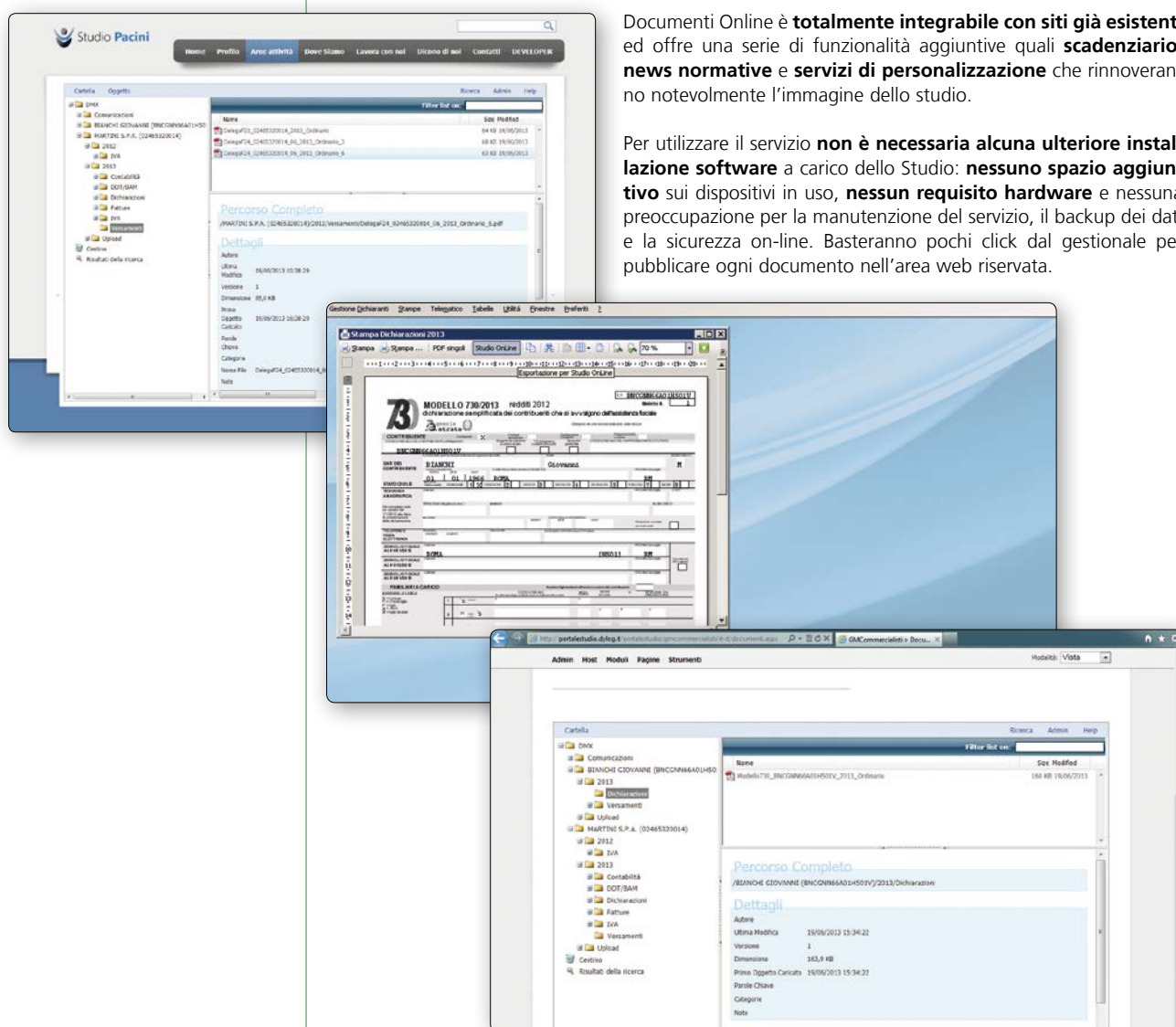

# Commercialisti e Consulenti del lavoro

**Telematico Up** è il software dedicato allo studio del consulente per la gestione dei file telematici che si processano mediante Entratel.

Si integra con i prodotti Dylog e anche con qualsiasi software in grado di generare file telematici. Consente di gestire automaticamente il processo di invio e ricezione delle forniture telematiche verso l'Agenzia delle Entrate.

**Telematico Up** è quindi in grado di effettuare:

- Il controllo, l'autenticazione e l'invio dei file telematici
- La gestione delle ricevute
- L'abbinamento delle ricevute/dichiarazioni
- L'archiviazione delle comunicazioni all'Agenzia delle Entrate
- Il recupero di tutte le informazioni dal cassetto fiscale del professionista e dei suoi clienti
- L'invio della registrazione dei contratti di locazione
- La gestione delle password e delle credenziali di accesso
- La gestione degli incaricati

Il modulo, integrato con i gestionali Dylog, è facile da utilizzare poiché le attività di controllo, invio ed archiviazione sono semplici e guidate.

Periodo	Tipologia	Stato	Esito
2011	73012	Importato	Successo
2012	73014	Controllato	Fallito
2013	77511	Autenticato	Warning
2014	77513	Inviato	

Selez.	Anno	Fornitura	Prog.	Protocollo	N° Dich.	Doc. scattati	Stato	Esito	Controllo	Ric.
<input type="checkbox"/>	2014	C190003	US014	214	42	231	Importato	Successo		
<input type="checkbox"/>	2014	IRAP2014NAR-VML	IRA14	213	231	231	Controllato	Successo	IRAP2014	
<input type="checkbox"/>	2014	GDDDRD75C07L750M_77514.775	77514	212	1	1	Inviato	Fallito	GDDDRD	
<input type="checkbox"/>	2014	F3007001	UN014	211	1	1	Importato	Successo		
<input type="checkbox"/>	2014	F1000001	UN014	210	1	1	Controllato	Fallito	F1000001	P1C
<input type="checkbox"/>	2014	G1700001	US014	209	14072311013050455	1	Inviato	Successo		
<input type="checkbox"/>	2014	G1700001	77514	208	14072311151250305	1	Inviato	Successo		
<input type="checkbox"/>	2014	PROVA770	77514	207	14072314061850138	1	Inviato	Successo		
<input type="checkbox"/>	2014	G1700001	77514	206	14072311151250305	1	Inviato	Successo		
<input type="checkbox"/>	2014	PROVA770	77514	205	14072314061850138	1	Inviato	Successo		
<input type="checkbox"/>	2014	G1700001	77514	204	14072311151250305	1	Inviato	Successo		
<input type="checkbox"/>	2014	PROVA770	77514	203	14072314061850138	1	Inviato	Successo		
<input type="checkbox"/>	2014	G1700001	77514	202	14072311151250305	1	Inviato	Successo		
<input type="checkbox"/>	2014	PROVA770	77514	201	14072314061850138	1	Inviato	Successo		
<input type="checkbox"/>	2014	PROVA770	77514	200	14072314061850138	1	Inviato	Successo		
<input type="checkbox"/>	2014	M1906003-VML	SCP14	199						
<input type="checkbox"/>	2014	M1906002-VML	SCE14	198						
<input type="checkbox"/>	2014	M190001	CNM14	197						

## Funzionalità aggiuntive

**Installazione in rete** - Oltre all'installazione stand alone, è possibile gestire l'applicazione anche mediante l'installazione in rete.

**Aggiornamenti di Entratel e Controlli** - Quando si aggiorna Telematico Up, vengono installati automaticamente anche gli aggiornamenti di Entratel e dei moduli di controllo.

**Salvataggio in formato .doc, esportazione in pdf** e stampa diretta di tutti i file prodotti durante le varie elaborazioni.

**Backup** - È possibile effettuare l'operazione di salvataggio dei dati elaborati durante la gestione dei file.

Dati dell'intermediario

Codice: 20

Intermediario: C.A.F. | Dichiarazione | Remote bagging CBI | Credenziali Entratel | Dati Elenco INTRA

Tipo: 10 ALTRI INTERMEDIARI, CAF, SOC. ORDINI, SOGLA, IMP, PROF, DEC. Cod. sede: Iscr. Albo:

Dati assistenza fiscale Modello 730

Codice fiscale Intermediario	Partita IVA	Cognome o ragione sociale	Nome

Codice fiscale responsabile	Cognome o ragione sociale	Nome	Titolo

Direttore tecnico del C.A.F.	Cognome o ragione sociale	Nome	Titolo

Firma dell'incaricato del C.A.F.	Cognome o ragione sociale	Nome	Titolo

Responsabile trattamento dati	Cognome o ragione sociale	Nome	Titolo

Inserimento

## Archiviazione **Ottica** e Conservazione **Sostitutiva**

Il software di gestione documentale e conservazione sostitutiva integrato con le due principali suite per commercialisti e consulenti del lavoro Expert Up ed eBridge consente di archiviare, organizzare e ricercare tutti i documenti prodotti dai gestionali o da procedure esterne (scanner o file).

### I vantaggi pratici: ottimizzare il lavoro dello studio

Il lavoro dello studio di consulenza, che utilizza il gestionale Expert Up, viene ottimizzato al massimo mediante:

- L'accesso immediato ai documenti archiviati
- La visualizzazione e la stampa dei documenti archiviati
- L'invio tramite e-mail
- L'invio tramite fax dei documenti archiviati senza necessità di stampa (tramite appositi software disponibili sul mercato)

### I vantaggi economici

- Abbattimento del tempo di ricerca dei documenti
- Enorme risparmio di tempo in termini di stampe e fotocopie
- Riduzione degli spazi dedicati all'archiviazione cartacea, con possibilità di spostare l'archivio stesso in altra ubicazione
- Servizio efficiente e innovativo alla clientela grazie anche ai portali web

### Conservazione sostitutiva

Il modulo Archiviazione Ottica si completa con la gestione relativa alla conservazione sostitutiva così come prevista dalla normativa vigente. È un processo che inizia con la sottoscrizione elettronica e l'apposizione della marca temporale sul singolo documento oppure su un insieme di documenti e termina con la memorizzazione dei medesimi su idonei supporti di memorizzazione.

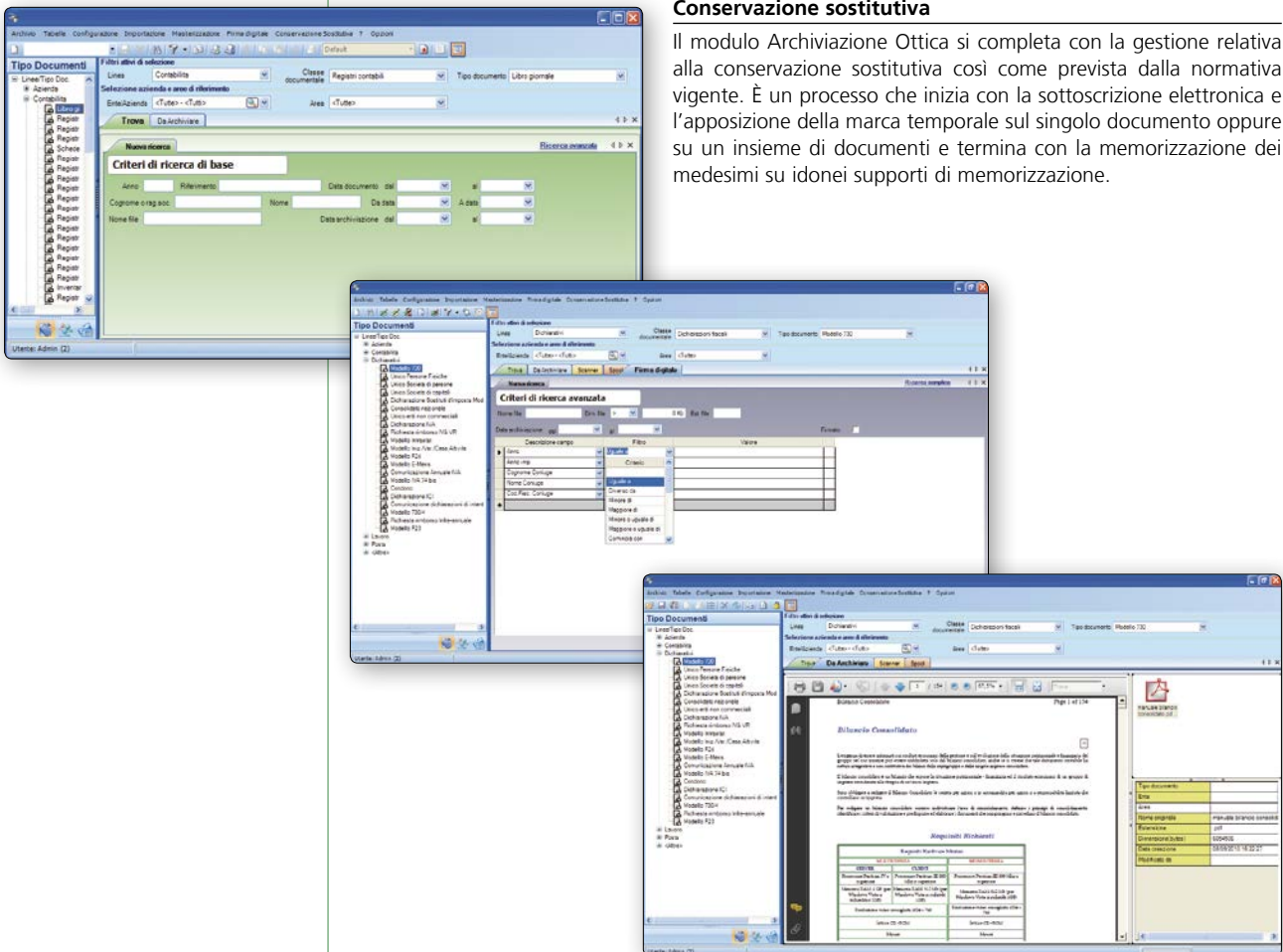

**Formazione,  
informazione e  
aggiornamento  
professionale**

## Consulenza Online

Rivolto a **professionisti e imprese**, il portale Consulenza Online è uno strumento rapido ed esaustivo per lo svolgimento delle loro attività quotidiane, grazie a una serie di vantaggi esclusivi:

- Integrazione in un unico portale dei contenuti redazionali, dottrinali e documentali (Consulenza + Banca Dati)
- Ampia copertura di temi trattati
- Tempestività dell'informazione
- Aggiornamento quotidiano dei contenuti
- Grande varietà di strumenti e di supporti disponibili (scadenzari, articoli, circolari, video, slide book, ecc.)
- Indici per autore, per materia, per anno, ecc.
- Link ipertestuali con i documenti citati
- Pdf scaricabili dei singoli articoli
- Stampa personalizzata dei contenuti
- Newsletter quotidiana con sintesi delle principali novità

### I Contenuti

La normativa sempre aggiornata e i riferimenti ai documenti correlati.

La prassi: le circolari, le risoluzioni e gli interpelli.

La giurisprudenza: le sentenze, le massime e il commento.

### Contratti di Lavoro Nazionali

Tutti i contratti di lavoro di 1° e 2° livello e relativi accordi, con tabelle retributive, schede di sintesi, contratti coordinati.

### Consulenza

Divisi per argomento, oltre 2000 articoli di approfondimento pubblicati sul settimanale "Consulenza" scritti da firme prestigiose: analisi precise, suggerimenti pratici, considerazioni operative.

### Scadenzario

Per avere sempre sotto controllo il calendario degli adempimenti e delle scadenze fiscali, di lavoro, amministrative e, per il CCNL, gli aggiornamenti economici e normativi.

### Notizie Flash

Un aggiornamento costante con le notizie del momento e con tutti i riferimenti ai testi di legge per poter approfondire la materia.

### Approfondimento

Argomenti d'attualità, trattati in modo schematico con esemplificazioni, tabelle esempi e casi pratici: guide chiare e complete da utilizzare anche per attività di formazione.

### E-Book

I libri digitali di Buffetti Editore aggiornati e completi a cura di autori esperti, realizzati con soluzioni grafiche innovative.

### Fogli di calcolo

Fogli elettronici o piccole applicazioni software, facili da usare che consentono – inserendo i dati richiesti in un percorso guidato – di effettuare calcoli complessi e risolvere velocemente problemi operativi con notevole risparmio di tempo (es. calcolo convenienza cedolare secca e/o contenzioso tributario).

# Amministratori d'Immobili

## Linea City

### La più completa offerta software per la gestione del condominio.

Una linea di applicativi e un'ampia serie di moduli integrati per soddisfare tutte le esigenze degli amministratori.

### City Light

- Rivolto al piccolo studio o all'amministratore che inizia l'attività
- Configurazione guidata
- Menù facilitato e interattivo
- Semplificazione delle procedure maggiormente utilizzate
- Moduli fiscali con gestione di ritenute di acconto, F24, certificazioni ritenute per fornitori, quadro AC

### City

- Copre tutte le esigenze operative dello studio
- Massima semplicità d'uso
- Gestione illimitata del numero di condomini
- Personalizzazione di tutte le stampe
- Gestione incassi mediante codici a barre e Mav

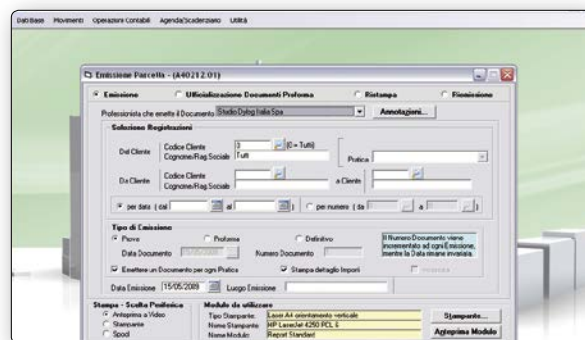

### City Up

Per lo studio avanzato, integra nella gestione operativa anche funzionalità di organizzazione dell'attività di studio e di gestione degli adempimenti fiscali e contabili.

- **City**: per la gestione la gestione del condominio
- **City 770**: per effettuare la dichiarazione sostituito d'imposta in maniera totalmente integrata con i dati di CITY
- **Parcellazione di studio**: per gestire le esigenze dello Studio, pianificare le attività ed eseguire in maniera semplice la parcellazione delle proprie prestazioni
- **Modulo contabilità**: per la gestione della contabilità dello Studio

## Communication Solutions

Servizio di **posta ibrida, invio sms, fax ed email**, per una comunicazione efficace verso tutti i condomini. Fornisce agli studi di amministrazione un innovativo sistema di comunicazione, **completamente integrato nei software Linea City** grazie alla nuova versione dell'applicativo MyMemo.

## Web Solutions

### City Web

CITY Web è un vero e proprio **sito internet dello studio di amministrazione**, una vetrina attraverso la quale evidenziare i propri servizi, scambiare informazioni con i condomini, ricevere richieste di preventivi.

CITY Web è **totalmente personalizzabile**, nella grafica e nei contenuti, secondo le specifiche esigenze di ogni singolo studio.

### City Online

Consente ai condomini, 24 ore su 24 dal computer di casa, di consultare la loro situazione patrimoniale, nonché qualsiasi documento pubblicato dall'amministratore dello stabile.

# Amministratori d'Immobili

Prodotto disponibile solo per gli Affiliati Buffetti.

## Gestione Condominio

## Condominio

Consente di gestire e controllare con facilità **adempimenti fiscali, contabili ed amministrativi**. Sono ammesse tutte le registrazioni e i movimenti contabili relative alle spese di gestione e di manutenzione dell'immobile e la gestione del bilancio preventivo, sia provvisorio che consuntivo; l'analisi degli scostamenti di bilancio, dei fondi spesa e delle rendite condominiali.

Molteplici sono le possibilità di ripartizione delle spese in percentuale su diverse voci analitiche tra inquilino/proprietario/comproprietari/usufruttuario, differenziate per scale, edifici, gruppi di unità immobiliari. Gestione e controllo completo di qualsiasi tipo di pagamento, anche attraverso procedure interbancarie. Gestione della morosità di pagamento e degli interessi di mora.

Per gli adempimenti fiscali è prevista la gestione delle ritenute d'acconto e della delega; la gestione automatica delle dichiarazioni per i sostituiti di imposta e della certificazione unica, delle detrazioni fiscali per la ristrutturazione dell'immobile e lo studio di settore.

Il sistema mette a disposizione funzionalità per il controllo delle scadenze e degli interventi quali ad esempio agenda dello studio, scadenzario delle fatture da pagare e degli F24, gestione della corrispondenza, dei contenziosi legali, delle telefonate e degli sms, servizi telematici per invio corrispondenza e archiviazione digitale dei documenti, Export vero su Outlook o palmare, email GateWay.

Il software è in linea con le disposizioni normative dettate dalla riforma del condominio (Legge 220/2012).

### Condominio WEB

È il servizio internet che consente di pubblicare su internet i dati dei condomini e della contabilità per renderli disponibili ai condomini amministrati con la Gestionale Condominio.

### Gestione Affitti

Il software offre sofisticate soluzioni per gestire le locazioni degli immobili (MAV, RI.BA, bollettini freccia, registrazione con codice a barre/numerica) e strumenti per velocizzare al massimo tutte le fasi di gestione (impostazione automatica canoni, ricalcolo automatico ISTAT e competenze, archiviazione digitale dei documenti, gestione della corrispondenza, registrazione telematica dei contratti, fatturazione, etc..).

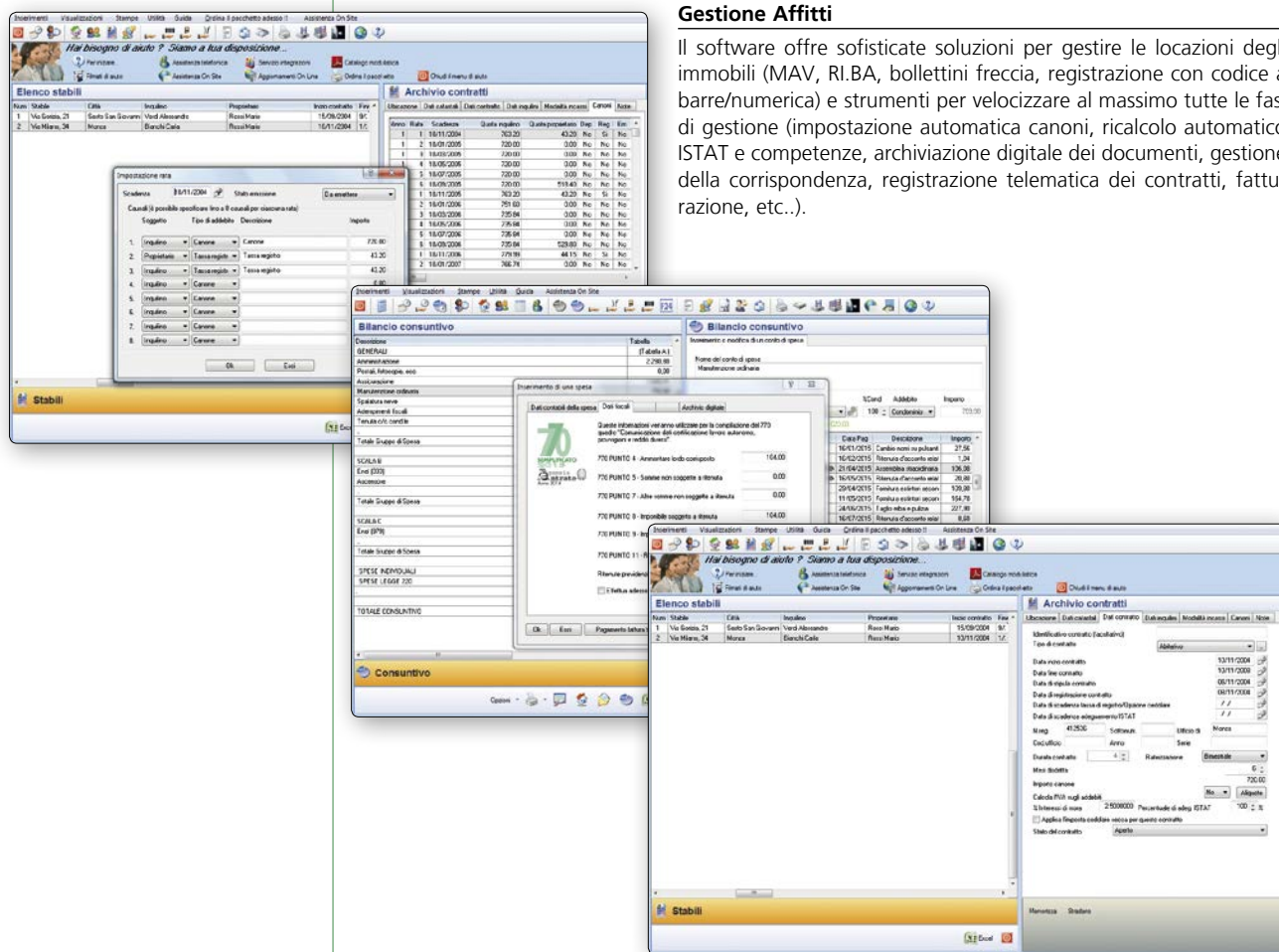

# Soluzioni per il Turismo e la Ristorazione

# Agenzie di viaggi

## Linea OpenVoyager

OpenVoyager è la **soluzione completa per le agenzie di viaggi e i tour operator di qualsiasi dimensione**: oltre a soddisfare tutte le esigenze per l'area di front office, gestisce tutte le problematiche del back office, il tutto con una facilità d'uso e una rapidità di utilizzo che non hanno confronti sul mercato.

### OpenVoyager Facile

La soluzione ideale alle esigenze di un'agenzia di viaggi di piccole dimensioni.

- Ambiente tecnologicamente evoluto: facilità d'uso e interfaccia semplice
- Utilizzo di stampanti laser
- Statistiche chiare e immediate
- Gestione contatti e iniziative commerciali per clienti e prospect (categorizzazione clienti)
- Gestione comunicazioni via email ai clienti per conferma pratiche, invio estratto conto e altri adempimenti
- Cattura dati CRS IATA e Ferroviaria (opz.)
- Integrazione completa con il mondo Office.
- Gestione multi agenzia/filiale
- Fatturazione Elettronica per la pubblica amministrazione
- Fatturazione passiva 74ter

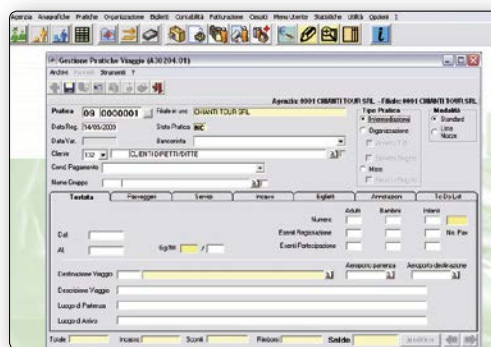

### OpenVoyager Full

La soluzione completa, dal front office al back office, per l'agenzia di medie dimensioni. Oltre alle caratteristiche della versione Facile, OpenVoyager Full comprende la **gestione della Contabilità**. Per le agenzie di viaggi che svolgono anche l'attività di organizzazione, il **modulo Tour Operating** consente di:

- Creare preventivi
- Creare pacchetti viaggio
- Creare automaticamente una pratica da preventivo o da pacchetto
- Stesura Bilancio CEE a sezioni contrapposte

### OpenVoyager Top

La suite di prodotti di ultima generazione, sviluppata con strumenti tecnologici evoluti, rivolta alle agenzie di viaggi e tour operator più esigenti.

Per l'agenzia di grandi dimensioni, tutti gli strumenti per la gestione dell'attività a 360 gradi.

**In OpenVoyager Top sono inseriti i seguenti moduli:**

- **OpenVoyager**: per la gestione dell'agenzia di viaggi e tour operator
- **OpenVoyager Web**: la creazione e la gestione di un sito internet dell'agenzia di viaggi, in totale autonomia e libertà
- **OpenVoyager Online**: l'agenzia di viaggi aperta al mondo 24 ore su 24
- **MyMemo**: lo strumento per inviare comunicazioni tramite sms ed e-mail e gestire le scadenze
- **Tour Booking**: il modulo che consente all'agenzia di viaggi di esporre su internet i propri pacchetti viaggi
- **Archiviazione Ottica**: per archiviare e consultare documenti in modo veloce ed intuitivo
- **Cattura dati CRS IATA e ferroviaria**

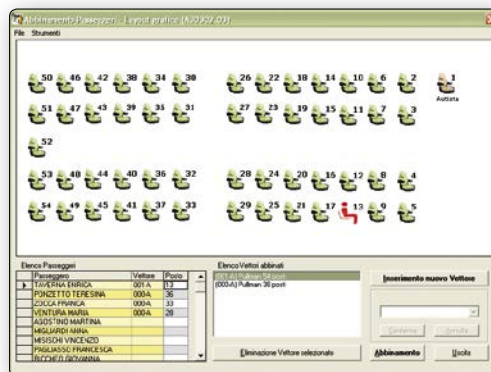

Guarda i  
video demo di  
OpenVoyager

# Alberghi

## Linea Hotel

La più completa offerta software per la gestione di hotel, dai più piccoli ai più grandi e complessi. Una linea di applicativi e un'ampia serie di moduli integrati per soddisfare tutte le esigenze degli albergatori.

### Hotel Facile

**Hotel Facile** è il software su misura per gli alberghi con un massimo di 40 camere.

- Massima semplicità d'uso con un costo limitato e alla portata di tutti
- Configurazione guidata con aiuto vocale
- Menù facilitato ed interattivo
- Gestione Booking per prenotazioni, check-in e check-out

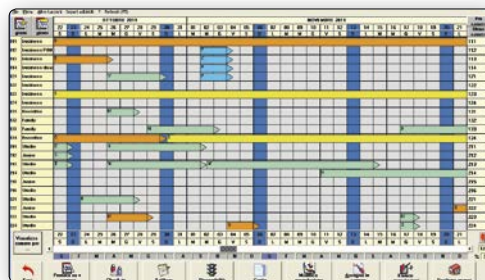

### Hotel

**Hotel** è la soluzione ideale per l'albergo di medie dimensioni.

- Completa gestione operativa e contabile con la massima semplicità d'uso
- Tableau e booking aggiornati in tempo reale
- Gestione completa dei listini (periodi stagionali, trattamenti, sconti, ecc...)
- Gestione degli allotment
- Gestione gruppi e rooming-list
- Trasmissione Schedine di Pubblica Sicurezza e Istat
- Gestione sale e congressi
- Statistiche per il revenue management
- Integrazione con Booking Engine e IDS

### Hotel Top

**Hotel Top** è il software rivolto alle strutture alberghiere più esigenti e comprende i moduli:

- **Hotel**, per la gestione dell'albergo, con funzionalità di livello avanzato
- **Bacco**, la soluzione informatica per la gestione del tuo ristorante
- **Modulo Contabilità**, per la gestione della contabilità dell'albergo
- **Modulo Magazzino**, per la gestione degli approvvigionamenti

### Hotel Booking Solutions

Le soluzioni complete per le **prenotazioni online**:

- **Booking online** sul sito del singolo hotel
- Connessione con i **GDS** (Sabre, Worldspan, Galileo, Amadeus)
- Connessione ai portali **IDS** (Expedia.com, Booking.com, Hotelbeds.com, ecc...)
- **Sistemi centralizzati** di prenotazione per **catene alberghiere, enti e società di promozione turistica**
- **Channel Manager** per sincronizzazione portali

Sys-Pay è la soluzione dedicata alla **gestione sicura dei dati delle carte di credito**, sia online sia alla reception, già adeguata alla nuova normativa PCI-DSS.

Guarda i video  
demo della  
Linea Hotel

# Bed & Breakfast

## Easy B&B

Studiato per il Bed & Breakfast, Easy B&B, con il suo design semplice e intuitivo, permette di gestire in modo facile e innovativo camere, pagamenti e tutte le mansioni giornaliere della struttura.

Con Easy B&B viene semplificato il lavoro del ricevimento, con un click viene creata la prenotazione, si può visionare lo storico dei clienti, consente i cambi camera e l'emissione di ricevute fiscali, fatture e note di credito, inoltre permette di accettare pagamenti tramite carte di credito senza un terminale POS.

### Gestione delle camere

---

È possibile stabilire i prezzi per le diverse camere, effettuare le prenotazioni e le assegnazioni per tipologia, per caratteristica o per numero.

### Controllo degli ospiti

---

Con Easy B&B si possono verificare gli ospiti in arrivo, quelli "in casa" e quelli in partenza. Le finestre del booking mostrano in tempo reale le situazioni mensili e giornaliere.

### Statistiche

---

Un avanzato strumento di statistica veloce e completo, è sempre a portata di mano per avere sotto controllo in ogni momento l'andamento della struttura. Con pochi click, si possono monitorare e analizzare le vendite, l'origine delle prenotazioni, le entrate generate da ogni portale e tanto altro.

### Fidelizzazione clienti

---

Con i dati dei clienti, grazie ad Easy B&B, vengono create delle liste di indirizzi a cui inviare newsletter per tenerli aggiornati sulle novità, offerte e promozioni, in modo da massimizzare l'occupazione e fidelizzare i clienti.

## Booking BB

**Booking B&B** è il Booking Engine studiato su misura per i Bed & Breakfast o piccoli Hotel.

### Gestione delle prenotazioni

---

Con Booking B&B le prenotazioni in arrivo dal web vengono elaborate ed inserite direttamente sul planning del B&B in tempo reale: per risparmiare tempo, evitare errori manuali e azzerare il rischio di overbooking. I clienti prenotano senza mai lasciare il sito, inserendo i dati di prenotazione.

### Pagamenti sicuri

---

Grazie a Booking B&B i clienti possono scegliere il metodo di pagamento che preferiscono in tutta sicurezza: con carta di credito, bonifico bancario, Paypal o ricarica Postepay. Anche la gestione dei pagamenti è semplificata dando la possibilità di pagare l'intero saldo o versare solo una caparra saldando poi nella struttura.

È inoltre possibile visualizzare il numero della carta di credito fino a 30 giorni dopo il checkout e verificarne la validità con un qualsiasi POS.

### Promozioni

---

Offerte e promozioni sono gestite al meglio per fidelizzare i clienti attraverso like su Facebook o iscrizioni alla newsletter del B&B.

## Channel BB

Con **Channel B&B** le prenotazioni dal sito della struttura e dai principali portali di prenotazione online (IDS) sono sempre sincronizzate.

- Le disponibilità delle camere vengono esposte sui principali portali aggregatori, quali Venere, Expedia, Booking.com, Airbnb,
- Tutto è allineato da un unico punto di controllo, prevenendo l'overbooking.

# Alberghi & Ristoranti

## My Social WiFi

My Social Wi-Fi è la nuova piattaforma hotspot per pubblicizzare il locale e renderlo più Social.

Per chi è pensata? Ristoranti, bar, pub, B&B, piccoli hotel, parrucchieri, centri estetici, studi medici o dentistici, uffici con sale d'attesa, ecc.. più genericamente la soluzione è adatta a tutte le attività in cui la permanenza dei clienti supera i 20/25 minuti.

### Social Login

L'accesso al Free Wi-Fi è semplice e veloce, tutti i clienti possono collegarsi con le credenziali dei più diffusi Social Network: Facebook e Google+. Anche chi non ha un profilo social può iniziare a navigare sul web velocemente inserendo pochi dati (es. nome, cognome, telefono, e-mail).

### Raccolta Dati Marketing

Con My Social Wi-Fi mentre i clienti si connettono vengono raccolti i loro dati e in tutta semplicità si possono creare delle offerte e delle promozioni per fidelizzarli.

### Like-gathering

Durante l'accesso al Free Wi-Fi i clienti possono condividere la pagina su Facebook, mettere mi piace o scrivere delle recensioni, in questo modo contribuiscono ad aumentare i fans.

### Condivisione recensioni

Con pochi click si possono inoltre condividere le migliori recensioni sulla pagina dei Social Network o sul proprio sito web dell'attività, migliorando così la reputazione del locale.

### Gestione delle connessioni

Grazie al "cruscotto" accessibile online tutto è sotto controllo. È possibile regolare l'uso della banda bloccando a piacere alcuni utenti oppure limitando il numero di connessioni.

Inoltre sono a disposizione strumenti di statistica per sapere sempre il numero di clienti connessi e da quale piattaforma, in modo da organizzare le giuste campagne di marketing.

### Gestione delle promozioni

Creare campagne di Marketing personalizzate è facilissimo, grazie ai filtri è possibile fare delle promozioni mirate e personalizzarle a piacere per avere un maggior successo.

Le offerte possono essere inviate anche "real time" ai clienti che sono nel locale, personalizzando i testi dei messaggi con sconti particolari.

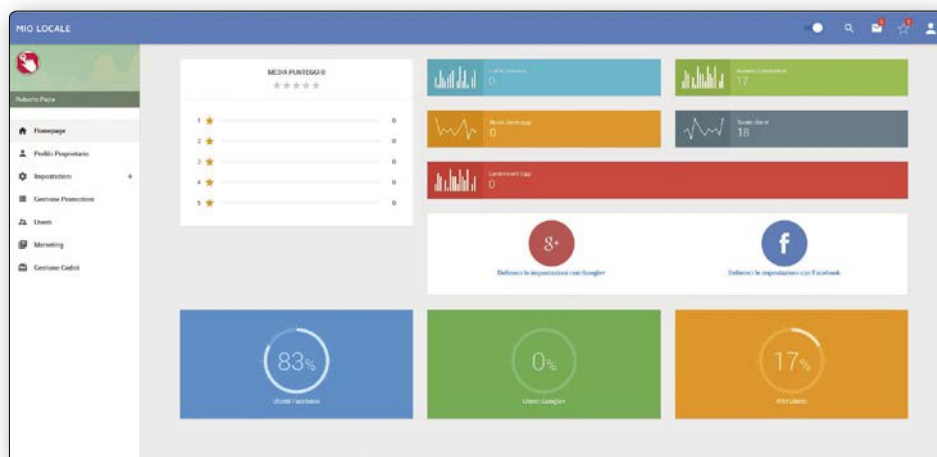

# Ristoranti

## Menù con Gruppi e Varianti

- Con semplici operazioni il sistema consente la **creazione di nuovi piatti e bevande** anche durante il servizio
- Ogni piatto ha una serie di caratteristiche da cui derivano differenti gestioni operative e fiscali
- Le classiche **varianti** (+ mozzarella, + pepe, ecc...) vengono abbinare ai singoli piatti o, in modalità massiva, a interi gruppi (pizze, primi ecc...)
- Si possono organizzare **menu alla carta o a prezzo fisso in pochi secondi** e con la massima elasticità

## Ordini e Comande

- Il programma gestisce con estrema velocità **qualsiasi tipo di comanda** e qualsiasi tipo di **personalizzazione grafica**
- Lavorando su parametri di base, come il giorno, il tipo di servizio, la fascia oraria e l'operatore, si ottengono con pochi clic **dati utilissimi per le prime analisi**
- L'utente può:
  - » Collegare un pulsante a ogni piatto o funzione dell'applicativo
  - » Personalizzare il colore dei pulsanti
  - » Definire lo spazio da dedicare alla comanda e quanti pulsanti prevedere nel quadro conto
  - » Definire la data e l'orario di lavoro, andando anche oltre la mezzanotte

## Analisi Statistiche

I dati del locale sempre a disposizione per fare le giuste scelte

- Diversi **cruscotti statistici personalizzabili**
- Statistiche di **incasso**, legate alla gestione dei conti e alle ricevute fiscali
- Statistiche di **produzione**, slegate dalla gestione fiscale e degli incassi
- Statistiche consultabili anche in mobilità, grazie al tool **Bacco Web Portal**

## Incassi e Pagamenti

- Gestione completa delle **modalità di pagamento**
- **Videata unica** per la selezione di tutte le monete, banconote, carte di credito, buoni pasto, ecc...
- Gestione dei **ticket restaurant** con possibilità di gestire in autonomia la fattura all'ente emittente
- Fatturazione veloce ed intuitiva dei sospesi, molto utile per i rapporti con enti e aziende

## Stampa Conti e Stampe in cucina

- **Compatibile** con le stampanti più diffuse nel mercato
- **Completa copertura funzionale** e possibilità di ricevere su Bacco informazioni che di solito gestisce solo la stampante (fine carta, lettura a video del Giornale di Fondo Elettronico, ecc...)

## Stampe Fiscali

- Predisposizione per stampanti con o senza modulo continuo
- Gestione di fatture, ricevute e scontrini, con conti divisi in parti uguali o meno, separati alla "romana"

## Stampe Non Fiscali

- Gestione completa delle **stampe proforma**
- Stampe di reparto (cucina, bar, forno, ecc...) con infinite possibilità di opzioni

## PC e Palmari

- Possibilità di **scelta della modalità di caricamento delle comande** tra:
  - » Caricamento su PC della comanda presa su carta
  - » Utilizzo di Palmari, con grande risparmio di tempo
- Massima **libertà di scelta dell'hardware** e del sistema operativo (Windows CE, Android, Orderman delle linee Leo / Don / Max)

## Gestione Operatori

- Con Bacco è semplice creare **nuovi operatori** ed assegnarli ad un gruppo da cui ereditano le autorizzazioni
- Il programma registra le **operazioni effettuate dai singoli addetti**, con particolare attenzione alle modifiche (che possono essere controllate da singole causali)

## Magazzino

- Un modo semplice per gestire il magazzino, **studiato appositamente per le esigenze della ristorazione**
- Dati precisi sul **Food Cost**
- Distinte basi, Scambi tra depositi
- Chiarezza assoluta nei rapporti con i **fornitori**

## Sale, Tavoli e Asporto

- **Prenotazioni** tavoli intuitiva
- Gestione di un **numero illimitato di sale**
- Colori differenti ed **icone intuitive** consentono al ristoratore di avere una "fotografia" di sale e tavoli **in tempo reale**
- Cambiamento della disposizione, dei colori e del numero di coperti in pochi semplici passaggi
- Con il pannello **Asporto**, in automatico si attivano **apposite funzionalità** (richiesta intestazione, intervallo temporale, saturazione intervallo) che consentono di **gestire velocemente gli ordini di asporto**

## Fidelizzare i clienti

**Modulo Fidelity** con funzionalità di altissimo livello:

- **Gestione punti, sconto al raggiungimento budget e combinazioni tra piatti / bevande** sono solo alcune delle molteplici possibilità a disposizione del ristoratore
- Il cliente del locale viene riconosciuto con la tessera fidelity e le sue abitudini e preferenze d'acquisto possono essere utilizzate per successive **comunicazioni promozionali mirate ed efficaci**
- Nel caso di più locali appartenenti alla stessa proprietà o catena, grazie ad un sistema di scambio dati, **il cliente può usufruire dei vantaggi della sua card in ognuno di essi**

## Catene e Franchising

Quando il ristorante diventa impresa

- Gestione di **piccole o grandi catene** del settore ristorazione
- **Replica delle impostazioni** di piatti, sale, quadro bar da un locale all'altro
- **Controllo remoto dei locali** senza occupare postazioni ed in modalità non invasiva
- **Statistiche specifiche**, consultabili anche online, per imprenditori che gestiscono catene

## Catering ed Eventi

Organizzazione e Controllo

- Calcolo del **fabbisogno** e del **costo pasto** per il singolo evento.
- **Previsione periodica** del fabbisogno
- Gestione completa degli **acconti**, per una gestione precisa e redditizia dei banchetti

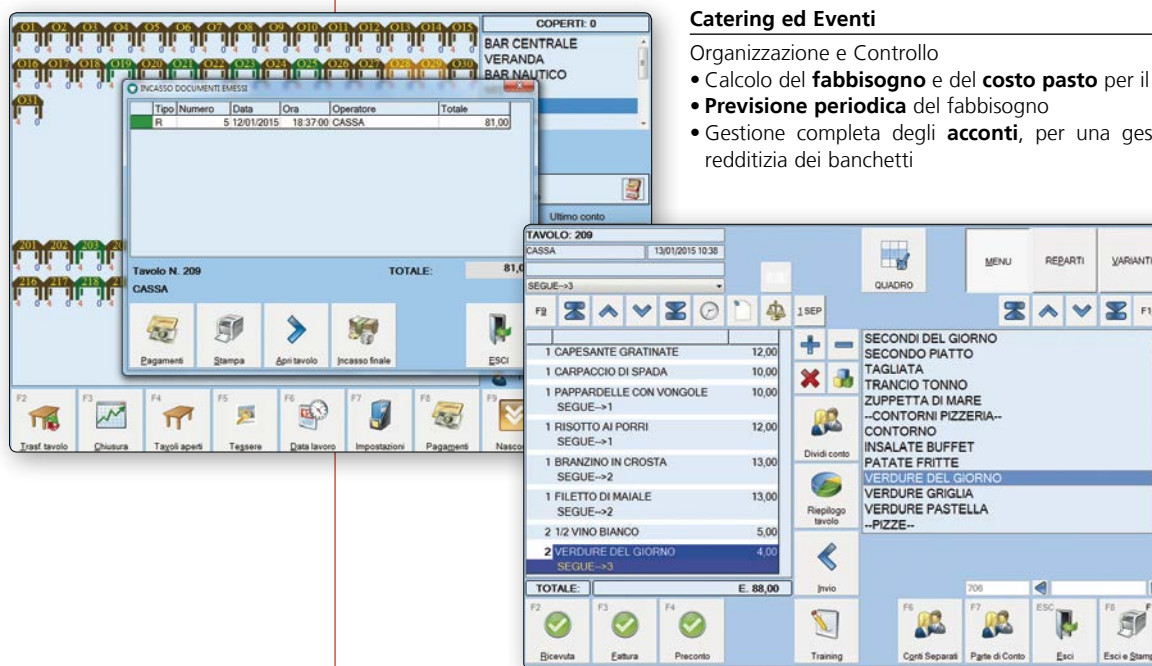

# Ristoranti

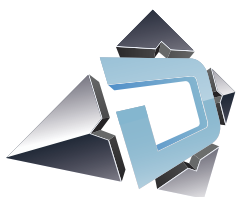

## Dynner

La soluzione Dylog per **ristoranti, self service, pizzerie, pub, mense...**

Dynner gestisce tutta l'attività, dalla compilazione del menu all'emissione dei conti, alla gestione dei tavoli, ai report di fine giornata.

Grazie all'integrazione con le soluzioni Dylog per la gestione del personale, della contabilità e del magazzino, Dynner risolve anche le problematiche delle realtà più strutturate.

### Dynner Entry

- Procedura di avviamento guidato
- Menù del giorno (unico)
- Gestione di più comande in contemporanea
- Gestione conto completa
- Gestione incassi
- Report di fine giornata

### Dynner Basic

Tutte le funzionalità della versione Entry, più:

- Gestione sale, tavoli (occupati, liberi, collegati, ecc.)
- Multi menù (validità per periodo, menù alla carta, menu degustazione, ecc.)

### Dynner Advanced

Tutte le funzionalità delle versioni Entry e Basic, più:

- Ricette e accodamenti di magazzino
- Stampe comande in cucina
- Integrazione palmari/terminalini
- Gestione prenotazioni
- Statistiche plus (costi pasto, venduto, ecc.)

### Integrazione con i gestionali per alberghi

Se utilizzato in abbinamento ai software della Linea Hotel, le soluzioni Dylog per gli alberghi, Dynner consente di trasferire i dati delle comande direttamente sul conto della camera.

### Do you speak english?

Dynner può essere installato in diverse lingue, su diversi PC. Tutte le funzioni dell'applicativo (menu, comande, tavoli, ecc...) sono gestibili in modalità multilingua.

# Soluzioni per Autoscuole e Agenzie Pratiche Auto

# Autoscuole

## Patente

Un'offerta gestionale completa per l'autoscuola moderna, dalla didattica alla gestione amministrativa, fino ai quiz online.

### Patente Didattica

Migliaia di immagini e spettacolari animazioni in 3D, una grafica eccezionalmente evoluta, una copertura funzionale completa. Questo e molto altro è Patente, una suite di programmi innovativi ed efficace che, grazie alla loro modularità, sono in grado di rispondere alle esigenze didattiche di qualsiasi tipologia di autoscuola, dalle grandi strutture alle piccole realtà.

Patente è anche uno strumento pubblicitario per l'autoscuola, grazie alla maschera di ingresso personalizzabile con foto o immagini di sponsor.

#### Accesso diretto a molteplici strumenti didattici:

- Quiz collegati alla lezione e risposte vere e false (Modulo Quiz)
- Pieghevole con tutti i segnali ministeriali
- Scenari stradali personalizzabili
- Confronti tra segnali
- Funzioni di disegno per consentire all'insegnante di evidenziare particolari situazioni stradali
- Tramite Web Cam Patente è sfruttabile come lavagna luminosa

Sono disponibili i corsi: Aula Ciclomotori, Aula A-B, Aula Patenti Superiori + CAP/CQC), Aula Recupero Punti, Aula ADR.

Il **modulo Quiz** prevede, oltre alle esercitazioni in simulazione esame, schede per argomento, per errore, per difficoltà e personalizzate dall'insegnante. Completo di traduzioni per le lingue ministeriali e su richiesta anche delle lingue aggiuntive (inglese, spagnolo, russo, arabo, cinese, albanese e rumeno).

Il **modulo Docente** prevede la personalizzazione delle schede e delle statistiche per allievo e per corso e altre specifiche funzioni dedicate all'insegnante.

Con il **modulo Self Quiz** è possibile predisporre esercitazioni personalizzate per allievo, esportabili su qualsiasi supporto esterno, con successiva importazione degli esiti dell'esercitazione completata.

### Patente CD Quiz

Con **Patente CD Quiz** l'allievo si può esercitare a casa su schede di simulazione dell'esame ministeriale, su schede argomento o su schede difficili per il conseguimento della patente A-B. Su CD Quiz sono presenti anche le schede multilingua con le traduzioni nelle lingue ufficiali del ministero.

### Patente Quiz Online

**Patente Quiz Online** è il portale per le esercitazioni quiz riservato alle autoscuole, per far esercitare gli allievi comodamente da casa con l'ausilio di qualsiasi terminale connesso a internet (pc, tablet o smartphone).

Guarda i video demo di Patente

## Patente **Gestionale**

**Patente Gestionale** è la soluzione integrata per tutte le **attività amministrative dell'autoscuola**, dalle iscrizioni all'emissione delle patenti conseguite dagli allievi, dal calendario delle lezioni ai corsi di recupero punti.

Una suite di programmi innovativi ed efficace in grado di rispondere alle esigenze di qualsiasi tipologia di autoscuola, dalle grandi strutture alle piccole realtà. Totalmente modulare, consente alla scuola guida di adattare l'applicativo alle proprie esigenze e di ampliarlo in base alle reali necessità.

- Gestione completa delle **iscrizioni** e delle **pratiche patente**, stampa modulistica, gestione dei servizi telematici, richiesta per esame, invio dati e stampa foglio rosa, richiesta duplicati patente, conversioni etc...
- Gestione automatica dei **registri** iscrizioni e pratiche patente
- Gestione dei **calendari** di lezioni, guide ed esami, disponibilità istruttori.
- Gestione corsi recupero punti, ciclo-motori, CqC
- Liste di scadenza, gestione di testi personalizzati e parametrici e invio comunicazioni SMS.
- Gestione **documenti fiscali**

## Patente **Online**

**Patente Online** è l'innovativa soluzione web che, grazie alla sua estrema semplicità di utilizzo, consente all'autoscuola di prenotare guide, gestire presenze e attribuire i costi.

**Completamente integrato con Patente Gestionale**, Patente Online risponde alle necessità anche delle autoscuole più esigenti che vogliono gestire con precisione il calendario delle guide, gli orari disponibili per istruttore, consentendo agli allievi di prenotarsi online con un semplice clic.

L'autoscuola e gli insegnanti, abilitati come amministratori, hanno la possibilità di visualizzare da qualsiasi terminale connesso a internet (pc, tablet o smartphone), ed in qualsiasi momento, lo stato delle prenotazioni potendo, inoltre, confermare la presenza dell'allievo alla guida.

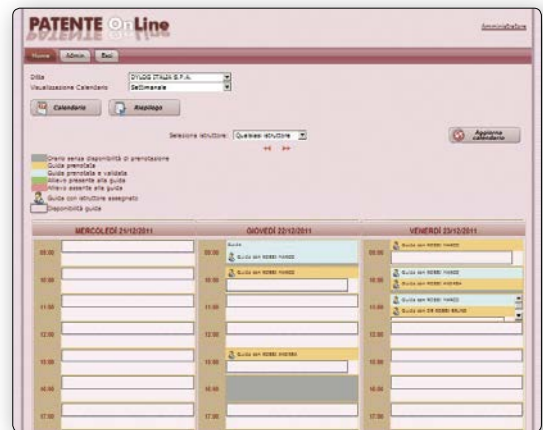

## Patente **Centro per Consorzi**

**Patente Centro** è un vero e proprio gestionale completo per il Consorzio che abbina anche la funzionalità di poter importare dati dalle autoscuole consorziate.

- Gestione Iscrizione e registro iscritti
- Gestione calendari esami, guide, lezioni
- Disponibilità Istruttore
- Gestione documenti fiscali con emissione automatica di fattura/ricevuto al singolo allievo o all'autoscuola consorziata committente
- Importazione automatica delle iscrizioni dalle autoscuole consorziate

### Patente **Consorzio Base**

L'Autoscuola consorziata carica le iscrizioni e attiva poi la procedura di esportazione che trasferirà i dati:

- Sigla dell'ufficio provinciale di competenza
- Il codice meccanografico che identifica l'autoscuola
- Denominazione autoscuola
- Numero registro Iscritti e data
- Dati dell'allievo iscritto

Il consorzio potrà ricevere, a mezzo posta elettronica o con qualsiasi supporto esterno, i dati. A questo punto effettuerà un'operazione di importazione dei singoli file ricevuti dalle varie autoscuole e, in automatico, avrà già caricati e disponibili tutti i dati.

# Agenzie Pratiche Auto

## Pratica

Un'offerta gestionale completa per gli **studi di consulenza automobilistica** di qualsiasi dimensione. Sfruttando tutte le potenzialità dell'ambiente Windows, Pratica offre anche a utenti inesperti la possibilità di utilizzare strumenti tecnologici all'avanguardia.

### Pratica Facile

**Pratica Facile** è il software semplice ed economico pensato su misura per il piccolo studio di consulenza che inizia la sua attività oppure diversifica i suoi servizi consulenziali.

La grafica semplice ed il menù completo, racchiuso in un'unica maschera con le informazioni essenziali per la gestione delle pratiche ne fanno uno strumento affidabile e intuitivo per lo studio che vuole gestire la propria attività con un investimento minimo.

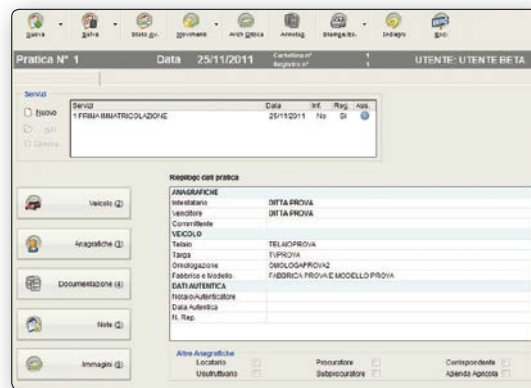

### Pratica

**Pratica** è in grado di soddisfare le esigenze di tutti gli studi di consulenza, dal più piccolo al più grande.

- Gestione completa della pratica
- Inserimento guidato dei dati
- Archivi servizi precaricati
- Funzione "Duplica Pratica"

- Gestione completa dei dati del veicolo
- Stampe complete di tutti i modelli
- Gestione documenti fiscali e cassa
- Analisi statistiche
- Scadenario revisioni e patenti
- Editor integrati per testi e lettere
- Archiviazione ottica documentale

### Pratica Up

**Pratica Up** è una suite di prodotti al top della gamma, rivolta allo studio di consulenza di grandi dimensioni, che comprende, oltre alle normali funzionalità operative, anche la gestione amministrativa e fiscale.

- Gestione globale dello studio di consulenza
- Automatismi avanzati per la gestione della pratica e del veicolo
- Sistema integrato di Archiviazione Ottica dei documenti

- Esportazione pratiche per lo Sportello Telematico e Copernico
- Centro Prenotazione Revisioni integrato
- Gestione completa della contabilità e degli adempimenti fiscali
- Sistema di invio sms, email, posta ibrida collegato con il gestionale
- Sistema di acquisizione dati anagrafici cliente tramite POS

### Pratica Web

**Pratica Web** è il **sito internet dello studio di consulenza, totalmente personalizzabile** e di facile manutenzione anche per gli utenti meno esperti.

- Inserimento autonomo di testi, immagini e loghi
- Pubblicazione news e informative
- Inserimenti calendari eventi e appuntamenti di settore

### Pratica Online

Con **Pratica Online**, utilizzabile da pc, smartphone o tablet, i clienti abilitati potranno:

- Visualizzare dati riassuntivi e lo stato avanzamento delle pratiche
- Visualizzare automaticamente e scaricare le immagini "non private" presenti nel gestionale
- Richiedere una Visura Pra
- Richiedere il caricamento di una pratica
- Pubblicare i veicoli in vendita sulla vetrina dello studio
- Richiedere preventivi

Guarda i video demo di Pratica

# Soluzioni e Servizi Web

## Soluzioni Web

# Dylog e il Web

Aprirsi al Web è il modo più semplice ed efficace per tenere testa ai propri competitor di settore, garantendosi maggior visibilità e un significativo abbattimento dei costi di gestione.

Per questo Dylog propone ai propri clienti una **gamma di soluzioni web all'avanguardia**, anche in grado d'andare ben oltre i classici siti-vetrina.

## DYLOG® Web

Dylog Web è la piattaforma per la realizzazione di siti internet professionali, tecnologicamente aggiornati e dal look moderno e accattivante, in modo semplice, veloce e **senza necessità di conoscere linguaggi di programmazione web**.

L'editor delle pagine web utilizza un wizard avanzato e di semplice utilizzo, **modelli e stili predefiniti personalizzabili** e una gestione dei testi, delle immagini e dei video versatile ed efficiente.

I contenuti sono pubblicabili e aggiornabili anche da utenti diversi, tramite l'utilizzo di **interfacce stile Office**, tipiche dei sistemi di gestione dei contenuti (CMS).

I siti creati con Dylogweb sono automaticamente **ottimizzati anche per tablet e smartphone**.

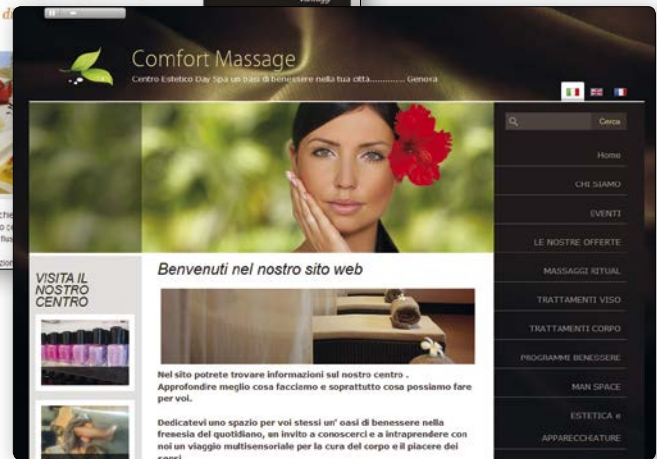

## E-Commerce

Dylog offre una **soluzione e-commerce "chiavi in mano"**, immediatamente attivabile e di semplice utilizzo.

I siti di commercio elettronico realizzati dai professionisti web di Dylog, garantiscono: **facilità di gestione e rapidità di aggiornamento delle pagine e dei prodotti**. In pochi minuti, senza dover conoscere nemmeno una riga di codice, è possibile creare, arricchire o modificare tutte le sezioni del sito.

L'interfaccia per l'e-commerce è semplice e intuitiva. In pochi passaggi il proprio magazzino è online, pronto per essere posto in vendita nella più grande vetrina al mondo: il web.

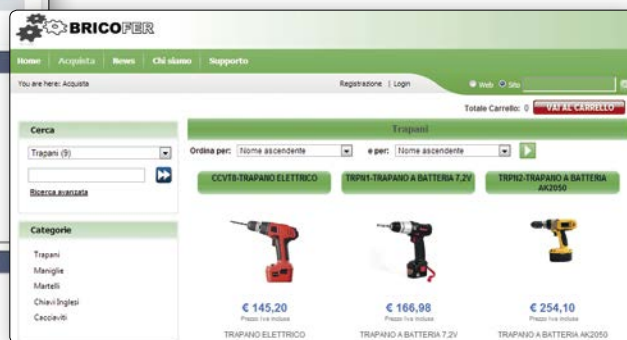
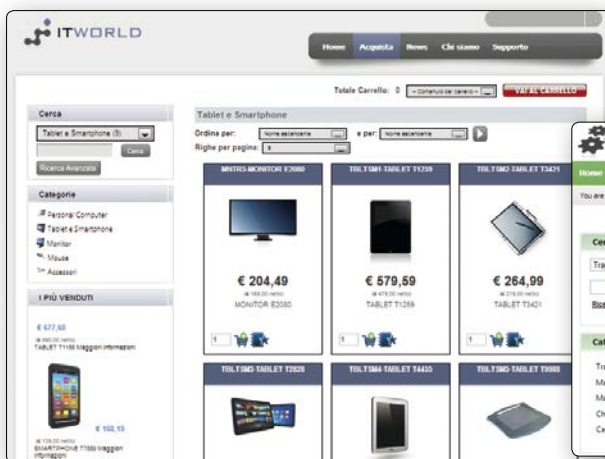

### Servizi SEO

**Ottimizzazione del sito per i motori di ricerca.** Il sito viene ottimizzato per 3 parole chiave (keywords) indicate dal cliente. Il servizio è da intendersi una tantum. Ad erogazione avvenuta viene inviato un report al cliente.

### DEM (Direct Email Marketing)

Le DEM sono mail personalizzate con una grafica e una impostazione accattivanti al fine di invogliare il clic del potenziale cliente ad ottenere maggiori informazioni.

Utile per la promozione di aziende su canali verticali, di prodotti/servizi in un settore specifico, per tutta la comunicazione di nicchia o b2b, per comunicazioni da fare a livello regionale.

### Landing Page

La landing page è una pagina web promozionale con grafica professionale e accattivante, mirata ad ottenere contatti commerciali che con pochi link porta l'utente verso una azione ben precisa, come premere un bottone, chiamare un numero, etc.

La Landing Page può essere utilizzata da coloro non hanno un sito specifico del prodotto/servizio da promuovere e da chi vuole enfatizzare e spingere un prodotto/servizio nuovo o una promozione.

### Google AdWords (SEM)

È lo strumento per aumentare la propria visibilità quando viene effettuata una ricerca su Google (usato dall'85% degli italiani) con le parole chiave relative alla propria attività.

Il motore di ricerca, in pratica, suggerisce al navigatore il sito dell'azienda che vogliamo promuovere.

È utile per la vendita di prodotti/servizi, promozione di aziende (b2b), segnalazione di offerte commerciali particolarmente competitive sul largo consumo, operazioni che necessitano di grande visibilità in un tempo limitato, offerte turistiche, segnalazione di eventi o offerte legate ad aree geografiche ben identificate.

### Facebook ADV

La creazione di annunci promozionali su Facebook è uno strumento molto efficace sia per portare gli utenti sul proprio sito istituzionale o di prodotto, sia per aumentare i fan della propria pagina Facebook, sia per innescare il passaparola, prerogativa dei social media.

Consigliato per la vendita di prodotti per interesse privato, promozione di eventi e luoghi fisici, per aumentare la popolarità di un marchio o di una attività commerciale a contatto con il pubblico.

### Google AdSense

È lo strumento per aumentare la propria visibilità utilizzando delle pubblicità grafiche che appaiono in vari formati, animati o statici, posizionati sulla maggior parte dei siti/portali visitati dagli utenti.

Viene molto utilizzato per vendita di prodotti/servizi, promozione di aziende (b2b), segnalazione di offerte commerciali particolarmente competitive sul largo consumo, operazioni che necessitano di grande visibilità in un tempo limitato, offerte turistiche, segnalazione di eventi o offerte legate ad aree geografiche ben identificate.

### Servizi Foto & Video

Grazie all'accordo con una prestigiosa agenzia, con operatori presenti su tutto il territorio nazionale, Dylog è in grado di offrire ai propri clienti la possibilità di realizzare servizi video-fotografici di livello professionale per la pubblicazione sui loro siti di foto e video aziendali, nonché cataloghi di prodotti ricchi di immagini ad altissima qualità.

# Rilevazione Presenze e Controllo Accessi

# Rilevazione e gestione presenze

Nel 2008, con l'acquisizione di Cronos S.r.l., Dylog entra nel settore della **rilevazione presenze e controllo accessi**. La storica azienda di Lecco opera, da oltre 30 anni, nel mercato con migliaia di installazioni in tutte le aree di business: dalla grande distribuzione all'industria, dal commercio al credito, dai servizi agli enti pubblici. I suoi **applicativi hw e sw si integrano con i gestionali** utilizzati dai clienti per garantire ad **aziende, commercialisti e consulenti del lavoro** un'offerta integrata.

I sistemi di rilevazione presenze e controllo accessi sono adottati da piccole e grandi aziende come: Carrefour, Bennet, Calvin Klein, Gianni Versace, Star, Despar, Acer, Valentino, Sisa, Norda, solo per citarne alcune.

**Terminali per la rilevazione delle presenze e il controllo accessi**

I terminali lettori di badge Cronos di nuova generazione, sono progettati e costruiti con caratteristiche esclusive di **polifunzionalità, componibilità, modularità e design**, che li differenziano rispetto a tutti i modelli tradizionali presenti sul mercato.

Cronos non è solo tecnologia costruttiva, ma è anche **semplicità di installazione, facilità di intervento, grande affidabilità e quindi poca manutenzione**.

I terminali Cronos sono disegnati dall'Architetto Sergio Coppola, autore anche del modello Cronos ZERO che è stato premiato al XIX Premio Compasso d'Oro ADI ed è esposto al Museo permanente del Design Italiano.

**Software per la rilevazione e la gestione delle presenze e il controllo accessi**

I Programmi Cronos di Rilevazione e Gestione delle Presenze e Controllo Accessi, sono la sintesi di oltre 25 anni di esperienza maturata a fianco di responsabili del personale di Aziende ed Enti di ogni settore e dimensione e offrono una estesa modularità che consente di risolvere le specifiche esigenze di piccole, medie e grandi Imprese.

Le soluzioni software Cronos, collaudate da migliaia di installazioni, sono riconosciute per **semplicità d'uso, completezza dei dati forniti, gestione di ogni tipo di contratto**, flessibilità dei profili orari adattabili al singolo dipendente, modularità che assicura l'implementazione graduale delle funzioni oltre che per il collegamento con qualsiasi programma paghe.

Il Programma Cronos KEROS con tecnologia WEB, integra le procedure di Rilevazione Presenze, Controllo Accessi, Gestione dati Mensa, lo Sportello Dipendente, la Nota Spese e Trasferte con le quali condivide i dati anagrafici, l'acquisizione dei dati dai terminali, ecc.

I Programmi Cronos sono garanzia di competenza, qualità, sicurezza, assistenza. Scegliere Cronos significa scegliere la soluzione giusta per ogni Azienda.

MATRICOLA IN ELABORAZIONE	NOMINATIVO	ULT. TIMBRATURA	TERMINALE
000000053	ARMANI ROBERTO	U 23/02/2006 06:00:12	TERMINALE SINOTTICO
000000028	BIANCHI EMILIO	U 23/02/2006 05:09:25	TERMINALE SINOTTICO
000000034	BONFANTI ALFREDO	U 23/02/2006 06:00:12	TERMINALE SINOTTICO
000000037	COLOMBO BIASE	U 23/02/2006 06:09:11	TERMINALE SINOTTICO
000000008	DIPENDENTE G_01 A_CD	U 23/02/2006 12:30:40	TERMINALE SINOTTICO
000000007	DIPENDENTE G_0101 A_ABAB	E 23/02/2006 12:38:15	TERMINALE SINOTTICO
000000001	DIPENDENTE G_010101 A_SBA		
000000010	DIPENDENTE G_0102 A_EF	U 22/02/2006 17:31:13	TERMINALE SINOTTICO
000000005	DIPENDENTE GRUPPO_01 AUT	E 23/02/2006 05:56:56	TERMINALE SINOTTICO
000000018	GEROSA GIANNI	U 22/02/2006 22:00:13	TERMINALE SINOTTICO
000000052	MAFFI NORMA	U 22/02/2006 06:00:14	TERMINALE SINOTTICO
000000029	NERI GENESIO	E 23/02/2006	TERMINALE SINOTTICO

## Le soluzioni Cronos per le piccole imprese

Le soluzioni Dylog/Cronos per le piccole imprese privilegiano le seguenti caratteristiche:

- facilità di installazione
- velocità di apprendimento
- semplicità d'uso
- risparmio di tempo

La soluzione Cronos Rilevazione Presenze stand alone mantiene la semplicità d'uso del tradizionale orologio timbra-cartellino migliorandone le prestazioni; il cartellino, contenente i dati relativi alle

## Le soluzioni Cronos per le medie imprese

Nella media impresa è particolarmente sentita l'esigenza di un sistema di Rilevazione Presenze evoluto, in grado di fornire informazioni previsionali e consuntive sulla gestione, personalizzate in relazione al settore industriale di appartenenza, al contratto aziendale, suddivise per centro di costo, reparto...

I prodotti per la rilevazione presenze sono:

- **Terminali Cronos Zero:** è la nuova linea di terminali di lettore di badge di prossimità polifunzionali, progettati e costruiti con caratteristiche uniche ed innovative. Sono modulari, componibili, di ottimo design e colore.
- **Terminali Cronos M20:** si tratta della rinomata linea di terminali di lettore badge con caratteristiche di flessibilità e connettività utilizzate per rilevazione presenze, gestione dati mensa, controllo accessi e raccolta dati di produzione.

## Le soluzioni Cronos per le grandi imprese

Per affrontare i problemi di rilevazione e gestione delle presenze nelle grandi aziende, bisogna disporre di strumenti hardware e software tecnologicamente innovativi e possedere capacità progettuali, consulenziali e di assistenza collaudate e dimostrate.

**Gestione presenze Cronos Keros:** consente la gestione di casistiche particolarmente complicate, sportello del dipendente, quadro sinottico, turnazioni, calcolo di straordinari giornalieri e settimanali, notturni e festivi e raccoglie dati per l'addebito del servizio mensa.

**Controllo accessi Cronos Keros:** i sistemi Cronos di controllo accessi sono stati progettati

## Soluzioni Cronos ASP

Il servizio ASP consente anche alle piccole aziende di accedere ai vantaggi del programma **Cronos Keros**, senza l'impegno di acquistare programmi o impianti: per utilizzare il programma non si deve installare nulla, basta un PC e un browser Internet.

timbrature dei dipendenti, può essere stampato in qualsiasi momento con la stampante integrata nel terminale **Cronos M50**.

Il software di Rilevazione presenze **Cronos Zip** è la soluzione "entry level" dei sistemi di rilevazione presenze Cronos.

Il software di Rilevazione Presenze Cronos Zip per la piccola Impresa viene abbinato a un terminale della linea **Cronos M20** o **Zero RFID**, sul quale i dipendenti registreranno le proprie timbrature.

- **Software per la Rilevazione Presenze Cronos Ergo**, il programma più sperimentato e diffuso in Italia, dotato di una struttura tabellare estremamente estesa.

Il prodotto per il **Controllo Accessi Cronos Indoor** è stato progettato con struttura "open" con livelli di componibilità e di espandibilità largamente estesi per consentire di delimitare le aree abilitate ai dipendenti in funzione dei ruoli, definire i giorni abilitati e non, proteggere l'accesso e registrare transiti nei locali dove sono conservati dati personali, proteggere il know how aziendale....

La protezione dei dati che costituiscono il patrimonio del know how aziendale e l'osservanza degli obblighi di legge, sono considerati fattori importanti per tutte le aziende che devono trovare strumenti idonei alla soluzione di questi nuovi problemi.

con struttura "open" con livelli di componibilità e di espandibilità largamente estesi e sono innovativi per prestazioni, tecnologia e design. I terminali cronos Zero lettori di prossimità vengono installati vicino a porte, cancelli, serrande, sbarre....

### Protezione PC

Il valore della sicurezza e della discrezione dei dati è considerato un fattore importante per tutte le aziende che si trovano a dover ricercare soluzioni di nuovi problemi, anche in osservanza degli obblighi di legge.

Cronos ha realizzato il lettore combinato **Cronos Zero 12** che permette di assegnare l'uso esclusivo di un PC a uno o più dipendenti.

Il programma è installato presso una Web Farm la quale assicura tutti i servizi sistemistici effettuati da specialisti, il back-up degli archivi, l'aggiornamento dei programmi e la connessione garantita per 24 ore per 365 giorni all'anno.

# Rilevazione e gestione presenze

## Sistemi per la rilevazione presenze per gli Enti Pubblici

La gestione delle presenze negli Enti Pubblici è regolata da normative particolari che necessitano di procedure di controllo specifiche, integrate in un sistema avente una struttura "open" in grado di gestire molteplici ripartizioni periferiche.

### Cronos Keros EP

Cronos Keros/EP: ideale per la rilevazione presenze negli uffici della Pubblica Amministrazione

Il software Cronos Keros/EP di rilevazione presenze negli uffici degli **Enti Pubblici** e della **Pubblica Amministrazione** sono stati realizzati in modo specifico per consentire una gestione distribuita,

suddivisibile nelle diverse ripartizioni che costituiscono l'ente.

Ogni ripartizione ha la possibilità di effettuare la gestione operativa separatamente da quella di autorizzazione e supervisione, mediante profili utente diversi.

Il programma integra il **controllo degli accessi, il quadro sinottico, la nota spese e trasferte, sportello del dipendente, gestione mensa.**

Le **timbrature dei dipendenti** vengono registrate con i vari modelli di terminali di rilevazione presenze Cronos.

## Soluzioni per i Consulenti del lavoro

Le soluzioni Cronos Rilevazione Presenze per i Consulenti del lavoro privilegiano le seguenti caratteristiche:

- **Connessione** con le aziende
- **Acquisizione** automatica delle timbrature
- **Segnalazione** anomalie
- **Soluzione** anomalie da parte dell'azienda
- **Elaborazione** mensile da parte del Consulente

Le soluzioni Cronos per i Consulenti del lavoro risolvono i problemi sia dello studio del Consulente sia dell'azienda cliente.

Nello studio del Consulente del lavoro la raccolta dei dati delle ore lavorate e di assenza dei dipendenti comporta un lavoro impegnativo, concentrato nei primi giorni del mese.

Con i sistemi Cronos, dimensionati per ogni tipo di azienda, questo problema viene risolto in modo soddisfacente con precisione e risparmio, sia per lo studio del Consulente sia per le aziende.

### Cronos Keros EP

Servizio Cronos SAAS

Il servizio Cronos SAAS (Software As A Service) viene effettuato mediante il collegamento via Internet a un Server sul quale sono installati i programmi Cronos Keros di rilevazione presenze e controllo accessi.

Il Server è installato presso una "ServerFarm" dotata di protezioni eccezionali che assicurano la funzionalità del servizio 24 ore su 24 e per 365 giorni l'anno. I dati dei clienti sono crittografati e sono protetti da un sistema gerarchico di chiavi di accesso.

I programmi oggetto del servizio comprendono il software base Cronos Keros più tutti i moduli opzionali disponibili: Rilevazione presenze, Controllo accessi, acquisizione dati dai terminali, elaborazione dei dati, stampe, statistiche, ecc...

Il Servizio Cronos Keros in SAAS viene fornito mediante il pagamento di un canone forfettario mensile ed eliminando i costi relativi alla manutenzione dell'infrastruttura IT all'interno delle aziende.

## Soluzioni per la Gestione Dati Mensa

Cronos offre una gamma completa di prodotti per coprire tutte le esigenze di gestione della mensa.

### Prenotazione

Il software Cronos di gestione mensa consentono di ottenere il dettaglio delle prenotazioni dei piatti effettuate da ogni singolo dipendente e la stampa riepilogativa delle prenotazioni per il gestore della mensa.

La prenotazione può essere effettuata da qualsiasi lettore di badge installato in azienda.

### Consumo

Tramite il terminale Cronos Zero Net Touch completo di stampante installato all'ingresso della

Mensa, il dipendente ottiene il talloncino che serve come ammissione al consumo del pasto.

A fine servizio, il programma produce il file analitico dei dipendenti che hanno usufruito della mensa, che viene acquisito ed elaborato dall'ufficio personale, per gli addebiti in busta paga.

### Ticket Restaurant®

Il programma Cronos Rilevazione Presenze effettua inoltre la gestione dei Ticket Restaurant®, che consente di determinare il numero dei buoni pasto spettanti mensilmente a ciascun dipendente, in funzione dei giorni lavorati nel mese precedente.

### **Dylog Italia SpA**

Corso Bramante, 53  
10126 Torino - Italy

Tel. 199 207 607

Fax 199 742 852

[www.dylog.it](http://www.dylog.it) - [info@dylog.it](mailto:info@dylog.it)

### **Gruppo Buffetti SpA**

Largo dei Caduti di El Alamein, 20  
00173 Roma - Italy

Tel. 06 231951

[www.buffetti.it](http://www.buffetti.it)

[software@buffetti.it](mailto:software@buffetti.it)